

## COST RECOVERY BLUD (PARSIAL)

Rumah sakit sebagai penyedia jasa pelayanan kesehatan yang berkualitas dalam memberikan kepuasan kepada pelanggan, tidak lepas dari unsur penggunaan biaya. Salah satu alat untuk melihat mutu manajemen adalah dari adanya peningkatan pendapatan atau dari meningkatnya **angka cost recovery**.

Definisi :

**Cost recovery** adalah nilai dalam persen yang menunjukkan seberapa besar kemampuan pendapatan rumah sakit menutup biaya operasionalnya.

$$\text{Cost Recovery} = \frac{\text{Realisasi Pendapatan}}{\text{Realisasi Belanja}}$$

Target :

Target *cost recovery* BLUD RSUD Dr. Moewardi sesuai Standar Pelayanan Minimal (SPM) RSUD Dr. Moewardi adalah  $\geq 80\%$ .

**Numerator** : Pendapatan BLUD

**Denominator** : Belanja BLUD

**Pendapatan BLUD** adalah seluruh penerimaan operasional BLUD RSUD Dr. Moewardi.

**Belanja BLUD** merupakan penjumlahan seluruh belanja BLUD RSUD Dr. Moewardi, yaitu biaya operasional yang terdiri dari biaya pelayanan, biaya administrasi umum dan biaya investasi.

Laporan *cost recovery* BLUD RSUD Dr. Moewardi per bulan Desember 2022 sebagai berikut :

No.	Bulan	Realisasi Penerimaan	Realisasi Pengeluaran	% CR per bulan	% Kum CR
	Saldo awal	0			
1	Januari	54.386.882.261	51.052.527.691	<b>106,53</b>	<b>106,53</b>
2	Februari	56.341.969.102	59.491.075.578	<b>94,71</b>	<b>100,17</b>
3	Maret	54.119.396.055	55.846.735.686	<b>96,91</b>	<b>99,07</b>
4	April	92.665.694.518	60.315.736.941	<b>153,63</b>	<b>113,59</b>
5	Mei	82.581.059.754	48.027.888.737	<b>171,94</b>	<b>123,79</b>
6	Juni	62.844.583.156	78.062.634.629	<b>80,51</b>	<b>114,21</b>
7	Juli	73.485.497.883	62.497.224.152	<b>117,58</b>	<b>114,72</b>
8	Agustus	74.296.399.471	69.426.231.309	<b>107,01</b>	<b>113,62</b>
9	September	74.517.103.561	71.730.834.518	<b>103,88</b>	<b>112,36</b>
10	Oktober	82.659.753.400	91.035.690.719	<b>90,80</b>	<b>109,33</b>
11	November	107.884.174.917	73.397.758.408	<b>146,99</b>	<b>113,16</b>
12	Desember	78.024.377.242	388.946.214.431	<b>20,06</b>	<b>80,54</b>
	Jumlah/CR	893.806.891.320	1.109.830.552.799	<b>80,54</b>	<b>80,54</b>

Grafik *cost recovery* per bulan Desember 2022 dapat dilihat seperti di bawah ini :

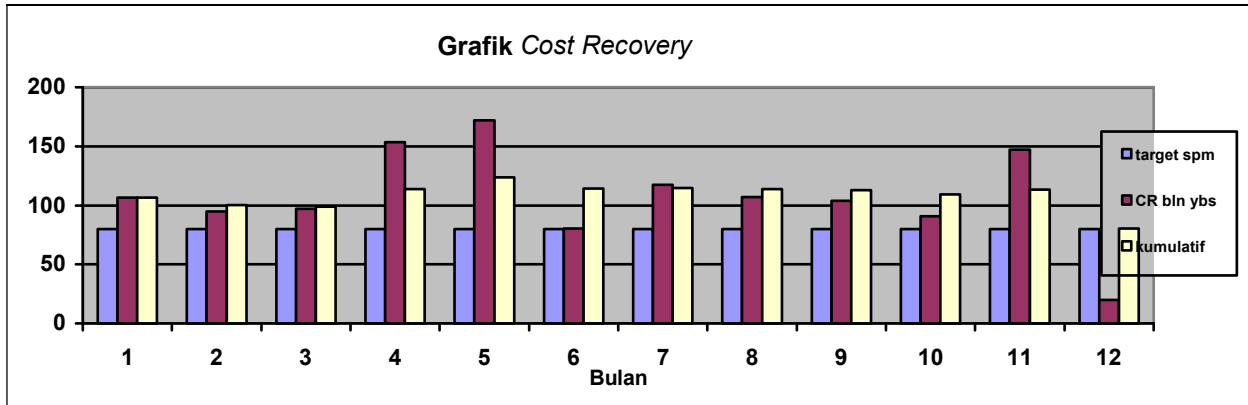

**Cost recovery Penerimaan BLUD dibandingkan Belanja BLUD**

- 1) Bulan Januari 2022 *cost recovery* sebesar 106.53%
- 2) Bulan Februari 2022 *cost recovery* sebesar 94.71%
- 3) Bulan Maret 2022 *cost recovery* sebesar 96.91%
- 4) Bulan April 2022 *cost recovery* sebesar 153.63%
- 5) Bulan Mei 2022 *cost recovery* sebesar 171.94%
- 6) Bulan Juni 2022 *cost recovery* sebesar 80.51%
- 7) Bulan Juli 2022 *cost recovery* sebesar 117.58%
- 8) Bulan Agustus 2022 *cost recovery* sebesar 107.01%
- 9) Bulan September 2022 *cost recovery* sebesar 103.88%
- 10) Bulan Oktober 2022 *cost recovery* sebesar 90.80%
- 11) Bulan November 2022 *cost recovery* sebesar 146.99%
- 12) Bulan Desember 2022 *cost recovery* sebesar 20.06%

**Cost recovery kumulatif**

- 1) Bulan Januari 2022 *cost recovery* sebesar 106,53%
- 2) Bulan Februari 2022 *cost recovery* sebesar 100.17%
- 3) Bulan Maret 2022 *cost recovery* sebesar 99.07%
- 4) Bulan April 2022 *cost recovery* sebesar 113.59%
- 5) Bulan Mei 2022 *cost recovery* sebesar 123.79%
- 6) Bulan Juni 2022 *cost recovery* sebesar 114.21%
- 7) Bulan Juli 2022 *cost recovery* sebesar 114.72%
- 8) Bulan Agustus 2022 *cost recovery* sebesar 113.62%
- 9) Bulan September 2022 *cost recovery* sebesar 112.36%
- 10) Bulan Oktober 2022 *cost recovery* sebesar 109.33%
- 11) Bulan November 2022 *cost recovery* sebesar 113.16%
- 12) Bulan Desember 2022 *cost recovery* sebesar 80.54%

**Analisa :**

*Cost recovery* BLUD untuk bulan Desember 2022 mencapai 20.06% ini menunjukkan bahwa kinerja RSUD Dr. Moewardi terdapat defisit sebesar 79.94%. Sedangkan *cost recovery* kumulatif RSUD Dr. Moewardi bulan Desember 2022 adalah sebesar 80.54%. *Cost recovery* kumulatif RSUD Dr. Moewardi menunjukkan angka di bawah 100% artinya secara kumulatif organisasi RSUD Dr. Moewardi terdapat defisit sebesar selisih antara realisasi pendapatan dengan realisasi pengeluaran atau sebesar 19.46% atau sebesar Rp 216.023.661.479,-

## COST RECOVERY GABUNGAN SKPD & BLUD

Definisi :

**Cost recovery** adalah nilai dalam persen yang menunjukkan seberapa besar kemampuan pendapatan rumah sakit menutup biaya operasionalnya.

Realisasi Pendapatan SKPD + BLUD

**Cost Recovery SKPD & BLUD** = -----

Realisasi Pengeluaran SKPD + BLUD

Target :

Target *cost recovery* Gabungan RSUD Dr. Moewardi sesuai Standar Pelayanan Minimal (SPM) RSUD Dr. Moewardi adalah  $\geq 80\%$ .

**Numerator** : Pendapatan SKPD + BLUD

**Denominator** : Belanja SKPD + BLUD

**Pendapatan** gabungan SKPD & BLUD adalah seluruh penerimaan operasional RSUD Dr. Moewardi (SKPD + BLUD).

**Belanja** merupakan penjumlahan seluruh belanja RSUD Dr. Moewardi (SKPD + BLUD), yaitu biaya operasional yang terdiri dari biaya pelayanan, biaya administrasi umum dan biaya investasi.

Laporan *cost recovery* Gabungan RSUD Dr. Moewardi (penerimaan SKPD & BLUD dibandingkan pengeluaran SKPD & BLUD) per bulan Desember 2022 sebagai berikut :

No.	Bulan	Realisasi Penerimaan	Realisasi Pengeluaran	% CR per bulan	% Kum CR
	Saldo awal	0			
1	Januari	67.617.795.439	64.249.164.869	<b>105,24</b>	<b>105,24</b>
2	Februari	62.636.725.336	65.785.831.812	<b>95,21</b>	<b>100,17</b>
3	Maret	74.235.335.286	75.962.674.917	<b>97,73</b>	<b>99,27</b>
4	April	115.287.995.782	82.938.038.205	<b>139,00</b>	<b>110,67</b>
5	Mei	95.695.919.054	61.142.748.037	<b>156,51</b>	<b>118,68</b>
6	Juni	76.533.274.947	91.751.326.420	<b>83,41</b>	<b>111,36</b>
7	Juli	97.782.769.116	86.822.295.385	<b>112,62</b>	<b>111,56</b>
8	Agustus	87.959.313.376	83.089.145.214	<b>105,86</b>	<b>110,79</b>
9	September	103.548.430.204	100.762.161.161	<b>102,77</b>	<b>109,66</b>
10	Oktober	96.323.240.174	104.699.177.493	<b>92,00</b>	<b>107,39</b>
11	November	121.589.165.559	87.102.749.050	<b>139,59</b>	<b>110,49</b>
12	Desember	94.307.228.986	405.229.066.175	<b>23,27</b>	<b>83,50</b>
	Jumlah/CR	1.093.517.193.259	1.309.534.378.738	<b>83,50</b>	<b>83,50</b>

Grafik *cost recovery* SKPD & BLUD per bulan Desember 2022 dapat dilihat seperti di bawah ini :

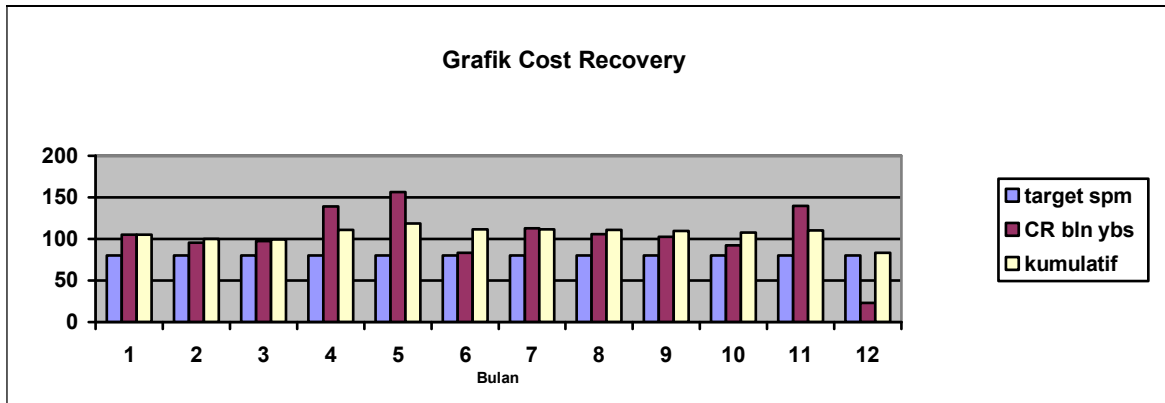

**Cost recovery Penerimaan SKPD & BLUD dibandingkan Belanja SKPD & BLUD**

- 1) Bulan Januari 2022 *cost recovery* sebesar 105,24%
- 2) Bulan Februari 2022 *cost recovery* sebesar 95,21%
- 3) Bulan Maret 2022 *cost recovery* sebesar 97.73%
- 4) Bulan April 2022 *cost recovery* sebesar 139.00%
- 5) Bulan Mei 2022 *cost recovery* sebesar 156.51%
- 6) Bulan Juni 2022 *cost recovery* sebesar 83.41%
- 7) Bulan Juli 2022 *cost recovery* sebesar 112.62%
- 8) Bulan Agustus 2022 *cost recovery* sebesar 105.86%
- 9) Bulan September 2022 *cost recovery* sebesar 102.77%
- 10) Bulan Oktober 2022 *cost recovery* sebesar 92.00%
- 11) Bulan November 2022 *cost recovery* sebesar 139.59%
- 12) Bulan Desember 2022 *cost recovery* sebesar 23.27%

**Cost recovery kumulatif**

- 1) Bulan Januari 2022 *cost recovery* sebesar 105,24%
- 2) Bulan Februari 2022 *cost recovery* sebesar 100.17%
- 3) Bulan Maret 2022 *cost recovery* sebesar 99.27%
- 4) Bulan April 2022 *cost recovery* sebesar 110.67%
- 5) Bulan Mei 2022 *cost recovery* sebesar 118.68%
- 6) Bulan Juni 2022 *cost recovery* sebesar 111.36%
- 7) Bulan Juli 2022 *cost recovery* sebesar 111.56%
- 8) Bulan Agustus 2022 *cost recovery* sebesar 110.79%
- 9) Bulan September 2022 *cost recovery* sebesar 109.66%
- 10) Bulan Oktober 2022 *cost recovery* sebesar 107.39%
- 11) Bulan November 2022 *cost recovery* sebesar 110.49%
- 12) Bulan Desember 2022 *cost recovery* sebesar 83.50%

**Analisa :**

*Cost recovery* Gabungan SKPD & BLUD untuk bulan Desember 2022 mencapai 23.27%, ini menunjukkan bahwa kinerja RSUD Dr. Moewardi terdapat defisit sebesar 76.73%. Sedangkan *cost recovery* kumulatif Gabungan SKPD & BLUD RSUD Dr. Moewardi bulan Desember 2022 adalah sebesar 83.50%. *Cost recovery* kumulatif Gabungan SKPD & BLUD RSUD Dr. Moewardi menunjukkan angka di bawah 100% artinya organisasi RSUD Dr. Moewardi terdapat defisit sebesar 16.50% atau sebesar Rp 216.017.185.479,-

## COST RECOVERY PENERIMAAN BLUD DIBANDINGKAN BELANJA SKPD DAN BLUD (TOTAL)

Definisi :

**Cost recovery** adalah nilai dalam persen yang menunjukkan seberapa besar kemampuan pendapatan rumah sakit menutup biaya operasionalnya.

$$\text{Cost Recovery BLUD : SKD\&BLUD} = \frac{\text{Realisasi Pendapatan BLUD}}{\text{Realisasi Belanja SKPD + BLUD}}$$

Target :

Target *cost recovery* (BLUD dibandingkan SKPD & BLUD) RSUD Dr. Moewardi sesuai Standar Pelayanan Minimal (SPM) RSUD Dr. Moewardi adalah  $\geq 80\%$ .

**Numerator** : Pendapatan BLUD

**Denominator** : Belanja BLUD + SKPD

**Pendapatan** BLUD adalah seluruh penerimaan operasional RSUD Dr. Moewardi (BLUD).

**Belanja** merupakan penjumlahan seluruh belanja RSUD Dr. Moewardi (SKPD + BLUD), yaitu biaya operasional yang terdiri dari biaya pelayanan, biaya administrasi umum dan biaya investasi.

Laporan *cost recovery* RSUD Dr. Moewardi (BLUD dibandingkan SKPD & BLUD) per bulan Desember 2022 sebagai berikut :

No.	Bulan	Realisasi Penerimaan	Realisasi Pengeluaran	% CR per bulan	% Kum CR
	Saldo awal	0			
1	Januari	54.386.882.261	64.249.164.869	<b>84,65</b>	<b>84,65</b>
2	Februari	56.341.969.102	65.785.831.812	<b>85,64</b>	<b>85,15</b>
3	Maret	54.119.396.055	75.962.674.917	<b>71,24</b>	<b>80,02</b>
4	April	92.665.694.518	82.938.038.205	<b>111,73</b>	<b>89,12</b>
5	Mei	82.581.059.754	61.142.748.037	<b>135,06</b>	<b>97,15</b>
6	Juni	62.844.583.156	91.751.326.420	<b>68,49</b>	<b>91,20</b>
7	Juli	73.485.497.883	86.822.295.385	<b>84,64</b>	<b>90,12</b>
8	Agustus	74.296.399.471	83.089.145.214	<b>89,42</b>	<b>90,03</b>
9	September	74.517.103.561	100.762.161.161	<b>73,95</b>	<b>87,75</b>
10	Oktober	82.659.753.400	104.699.177.493	<b>78,95</b>	<b>86,62</b>
11	November	107.884.174.917	87.102.749.050	<b>123,86</b>	<b>90,21</b>
12	Desember	78.024.377.242	405.229.066.175	<b>19,25</b>	<b>68,25</b>
	Jumlah/CR	893.806.891.320	1.309.534.378.738	<b>68,25</b>	<b>68,25</b>

Grafik *cost recovery* Penerimaan BLUD dibandingkan dengan Pengeluaran SKPD & BLUD per bulan Desember 2022 dapat dilihat seperti di bawah ini :

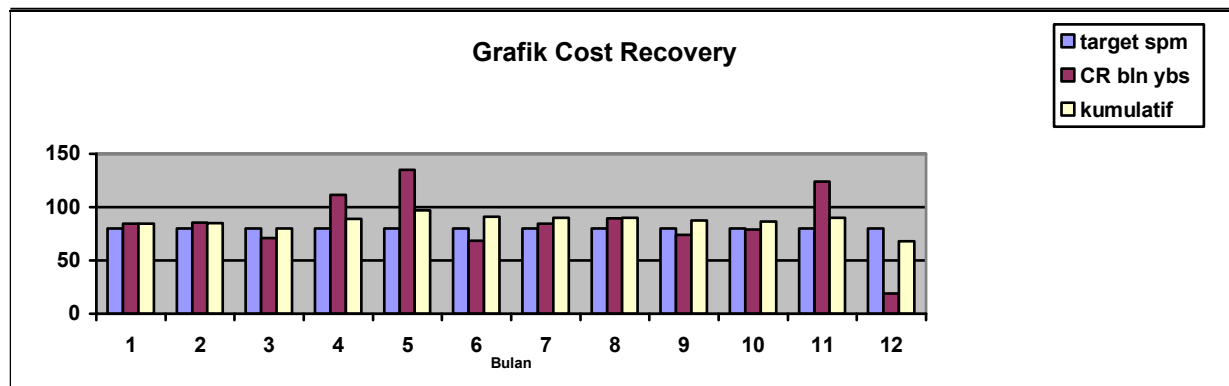

*Cost recovery* Penerimaan BLUD dibandingkan Belanja SKPD & BLUD

- 1) Bulan Januari 2022 *cost recovery* sebesar 84.65%
- 2) Bulan Februari 2022 *cost recovery* sebesar 85.64%
- 3) Bulan Maret 2022 *cost recovery* sebesar 71.24%
- 4) Bulan April 2022 *cost recovery* sebesar 111.73%
- 5) Bulan Mei 2022 *cost recovery* sebesar 135.06%
- 6) Bulan Juni 2022 *cost recovery* sebesar 68.49%
- 7) Bulan Juli 2022 *cost recovery* sebesar 84.64%
- 8) Bulan Agustus 2022 *cost recovery* sebesar 89.42%
- 9) Bulan September 2022 *cost recovery* sebesar 73.95%
- 10) Bulan Oktober 2022 *cost recovery* sebesar 78.95%
- 11) Bulan November 2022 *cost recovery* sebesar 123.86%
- 12) Bulan Desember 2022 *cost recovery* sebesar 19.25%

*Cost recovery* kumulatif

- 1) Bulan Januari 2022 *cost recovery* sebesar 84,65%
- 2) Bulan Februari 2022 *cost recovery* sebesar 85.15%
- 3) Bulan Maret 2022 *cost recovery* sebesar 80.02%
- 4) Bulan April 2022 *cost recovery* sebesar 89.12%
- 5) Bulan Mei 2022 *cost recovery* sebesar 97.15%
- 6) Bulan Juni 2022 *cost recovery* sebesar 91.20%
- 7) Bulan Juli 2022 *cost recovery* sebesar 90.12%
- 8) Bulan Agustus 2022 *cost recovery* sebesar 90.03%
- 9) Bulan September 2022 *cost recovery* sebesar 87.75%
- 10) Bulan Oktober 2022 *cost recovery* sebesar 86.62%
- 11) Bulan November 2022 *cost recovery* sebesar 90.21%
- 12) Bulan Desember 2022 *cost recovery* sebesar 68.25%

Analisa :

*Cost recovery* pendapatan BLUD terhadap pengeluaran SKPD & BLUD untuk bulan Desember 2022 mencapai 19.25%, ini menunjukkan bahwa kinerja RSUD Dr. Moewardi mengalami defisit sebesar 80.75%. Sedangkan *cost recovery* kumulatif pendapatan BLUD terhadap pengeluaran SKPD & BLUD RSUD Dr. Moewardi bulan Desember 2022 adalah sebesar 68.25%. *Cost recovery* kumulatif pendapatan BLUD terhadap pengeluaran SKPD & BLUD RSUD Dr. Moewardi menunjukkan angka di bawah 100% artinya organisasi RSUD Dr. Moewardi mengalami defisit sebesar 31.75% atau sebesar Rp 415.727.487.418,-

