

COST RECOVERY BLUD (PARSIAL)

Rumah sakit sebagai penyedia jasa pelayanan kesehatan yang berkualitas dalam memberikan kepuasan kepada pelanggan, tidak lepas dari unsur penggunaan biaya. Salah satu alat untuk melihat mutu manajemen adalah dari adanya peningkatan pendapatan atau dari meningkatnya **angka cost recovery**.

Definisi :

Cost recovery adalah nilai dalam persen yang menunjukkan seberapa besar kemampuan pendapatan rumah sakit menutup biaya operasionalnya.

$$\text{Cost Recovery} = \frac{\text{Realisasi Pendapatan}}{\text{Realisasi Belanja}}$$

Target :

Target *cost recovery* BLUD RSUD Dr. Moewardi sesuai Standar Pelayanan Minimal (SPM) RSUD Dr. Moewardi adalah $\geq 80\%$.

Numerator : Pendapatan BLUD

Denominator : Belanja BLUD

Pendapatan BLUD adalah seluruh penerimaan operasional BLUD RSUD Dr. Moewardi.

Belanja BLUD merupakan penjumlahan seluruh belanja BLUD RSUD Dr. Moewardi, yaitu biaya operasional yang terdiri dari biaya pelayanan, biaya administrasi umum dan biaya investasi.

Laporan *cost recovery* BLUD RSUD Dr. Moewardi per bulan Oktober 2022 sebagai berikut :

| No. | Bulan | Realisasi Penerimaan | Realisasi Pengeluaran | % CR per bulan | % Kum CR |
|-----|------------|----------------------|-----------------------|----------------|---------------|
| | Saldo awal | 0 | | | |
| 1 | Januari | 54.386.882.261 | 51.052.527.691 | 106,53 | 106,53 |
| 2 | Februari | 56.341.969.102 | 59.491.075.578 | 94,71 | 100,17 |
| 3 | Maret | 54.119.396.055 | 55.846.735.686 | 96,91 | 99,07 |
| 4 | April | 92.665.694.518 | 60.315.736.941 | 153,63 | 113,59 |
| 5 | Mei | 82.581.059.754 | 48.027.888.737 | 171,94 | 123,79 |
| 6 | Juni | 62.844.583.156 | 78.062.634.629 | 80,51 | 114,21 |
| 7 | Juli | 73.485.497.883 | 62.497.224.152 | 117,58 | 114,72 |
| 8 | Agustus | 74.296.399.471 | 69.426.231.309 | 107,01 | 113,62 |
| 9 | September | 74.517.103.561 | 71.730.834.518 | 103,88 | 112,36 |
| 10 | Oktober | 82.659.753.400 | 91.035.690.719 | 90,80 | 109,33 |
| | Jumlah/CR | 707.898.339.161 | 647.486.579.960 | 109,33 | 109,33 |

Grafik *cost recovery* per bulan Oktober 2022 dapat dilihat seperti dibawah ini :

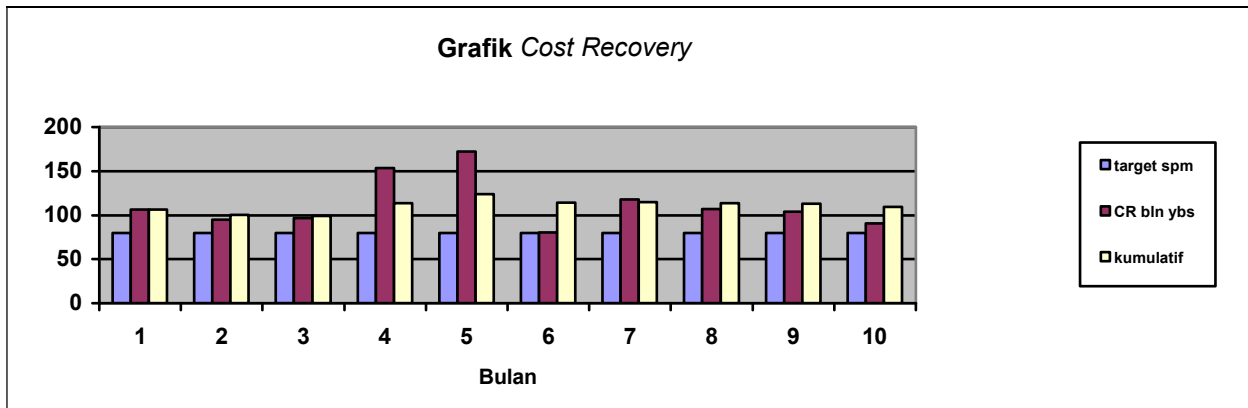

Cost recovery Penerimaan BLUD dibandingkan Belanja BLUD

- 1) Bulan Januari 2022 *cost recovery* sebesar 106.53%
- 2) Bulan Februari 2022 *cost recovery* sebesar 94.71%
- 3) Bulan Maret 2022 *cost recovery* sebesar 96.91%
- 4) Bulan April 2022 *cost recovery* sebesar 153.63%
- 5) Bulan Mei 2022 *cost recovery* sebesar 171.94%
- 6) Bulan Juni 2022 *cost recovery* sebesar 80.51%
- 7) Bulan Juli 2022 *cost recovery* sebesar 117.58%
- 8) Bulan Agustus 2022 *cost recovery* sebesar 107.01%
- 9) Bulan September 2022 *cost recovery* sebesar 103.88%
- 10) Bulan Oktober 2022 *cost recovery* sebesar 90.80%

Cost recovery kumulatif

- 1) Bulan Januari 2022 *cost recovery* sebesar 106,53%
- 2) Bulan Februari 2022 *cost recovery* sebesar 100.17%
- 3) Bulan Maret 2022 *cost recovery* sebesar 99.07%
- 4) Bulan April 2022 *cost recovery* sebesar 113.59%
- 5) Bulan Mei 2022 *cost recovery* sebesar 123.79%
- 6) Bulan Juni 2022 *cost recovery* sebesar 114.21%
- 7) Bulan Juli 2022 *cost recovery* sebesar 114.72%
- 8) Bulan Agustus 2022 *cost recovery* sebesar 113.62%
- 9) Bulan September 2022 *cost recovery* sebesar 112.36%
- 10) Bulan Oktober 2022 *cost recovery* sebesar 109.33%

Analisa :

Cost recovery BLUD untuk bulan Oktober 2022 mencapai 90.80% ini menunjukkan bahwa kinerja RSUD Dr. Moewardi terdapat defisit sebesar 9.20%. Sedangkan *cost recovery* kumulatif RSUD Dr. Moewardi bulan Oktober 2022 adalah sebesar 109.33%. *Cost recovery* kumulatif RSUD Dr. Moewardi mencapai di atas 100% artinya secara kumulatif organisasi RSUD Dr. Moewardi terdapat surplus sebesar selisih antara realisasi pendapatan dengan realisasi pengeluaran atau sebesar 9.33% atau sebesar Rp 60.411.759.201,-

COST RECOVERY GABUNGAN SKPD & BLUD.

Definisi :

Cost recovery adalah nilai dalam persen yang menunjukkan seberapa besar kemampuan pendapatan rumah sakit menutup biaya operasionalnya.

Realisasi Pendapatan SKPD + BLUD

Cost Recovery SKPD & BLUD = -----

Realisasi Pengeluaran SKPD + BLUD

Target :

Target *cost recovery* Gabungan RSUD Dr. Moewardi sesuai Standar Pelayanan Minimal (SPM) RSUD Dr. Moewardi adalah $\geq 80\%$.

Numerator : Pendapatan SKPD + BLUD

Denominator : Belanja SKPD + BLUD

Pendapatan gabungan SKPD & BLUD adalah seluruh penerimaan operasional RSUD Dr. Moewardi (SKPD + BLUD).

Belanja merupakan penjumlahan seluruh belanja RSUD Dr. Moewardi (SKPD + BLUD), yaitu biaya operasional yang terdiri dari biaya pelayanan, biaya administrasi umum dan biaya investasi.

Laporan *cost recovery* Gabungan RSUD Dr. Moewardi (penerimaan SKPD & BLUD dibandingkan pengeluaran SKPD & BLUD) per bulan Oktober 2022 sebagai berikut :

| No. | Bulan | Realisasi Penerimaan | Realisasi Pengeluaran | % CR per bulan | % Kum CR |
|-----|------------|----------------------|-----------------------|----------------|---------------|
| | Saldo awal | 0 | | | |
| 1 | Januari | 67.617.795.439 | 64.249.164.869 | 105,24 | 105,24 |
| 2 | Februari | 62.636.725.336 | 65.785.831.812 | 95,21 | 100,17 |
| 3 | Maret | 74.235.335.286 | 75.962.674.917 | 97,73 | 99,27 |
| 4 | April | 115.287.995.782 | 82.938.038.205 | 139,00 | 110,67 |
| 5 | Mei | 95.695.919.054 | 61.142.748.037 | 156,51 | 118,68 |
| 6 | Juni | 76.533.274.947 | 91.751.326.420 | 83,41 | 111,36 |
| 7 | Juli | 97.782.769.116 | 86.822.295.385 | 112,62 | 111,56 |
| 8 | Agustus | 87.959.313.376 | 83.089.145.214 | 105,86 | 110,79 |
| 9 | September | 103.548.430.204 | 100.762.161.161 | 102,77 | 109,66 |
| 10 | Oktober | 96.323.240.174 | 104.699.177.493 | 92,00 | 107,39 |
| | Jumlah/CR | 877.620.798.714 | 817.202.563.513 | 107,39 | 107,39 |

Grafik *cost recovery* SKPD & BLUD per bulan Oktober 2022 dapat dilihat seperti dibawah ini :

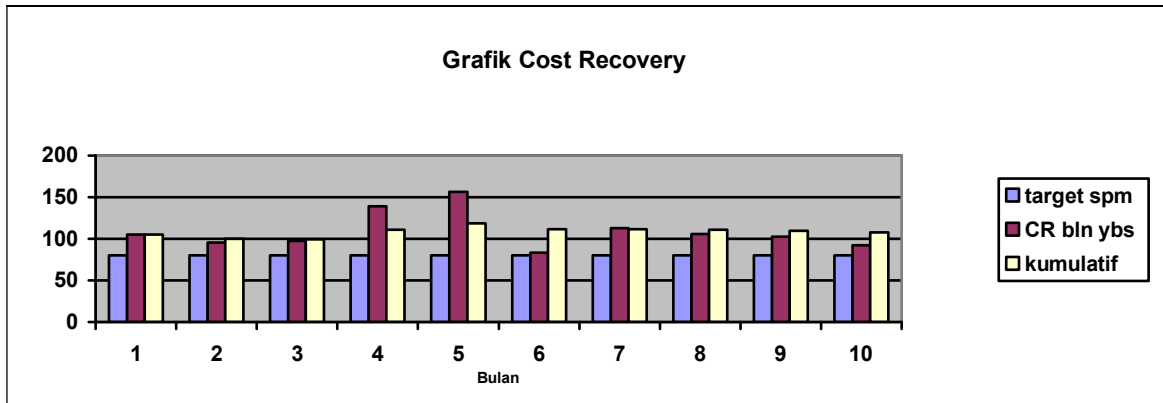

Cost recovery Penerimaan SKPD & BLUD dibandingkan Belanja SKPD & BLUD

- 1) Bulan Januari 2022 *cost recovery* sebesar 105,24%
- 2) Bulan Februari 2022 *cost recovery* sebesar 95,21%
- 3) Bulan Maret 2022 *cost recovery* sebesar 97.73%
- 4) Bulan April 2022 *cost recovery* sebesar 139.00%
- 5) Bulan Mei 2022 *cost recovery* sebesar 156.51%
- 6) Bulan Juni 2022 *cost recovery* sebesar 83.41%
- 7) Bulan Juli 2022 *cost recovery* sebesar 112.62%
- 8) Bulan Agustus 2022 *cost recovery* sebesar 105.86%
- 9) Bulan September 2022 *cost recovery* sebesar 102.77%
- 10) Bulan Oktober 2022 *cost recovery* sebesar 92.00%

Cost recovery kumulatif

- 1) Bulan Januari 2022 *cost recovery* sebesar 105,24%
- 2) Bulan Februari 2022 *cost recovery* sebesar 100.17%
- 3) Bulan Maret 2022 *cost recovery* sebesar 99.27%
- 4) Bulan April 2022 *cost recovery* sebesar 110.67%
- 5) Bulan Mei 2022 *cost recovery* sebesar 118.68%
- 6) Bulan Juni 2022 *cost recovery* sebesar 111.36%
- 7) Bulan Juli 2022 *cost recovery* sebesar 111.56%
- 8) Bulan Agustus 2022 *cost recovery* sebesar 110.79%
- 9) Bulan September 2022 *cost recovery* sebesar 109.66%
- 10) Bulan Oktober 2022 *cost recovery* sebesar 107.39%

Analisa :

Cost recovery Gabungan SKPD & BLUD untuk bulan Oktober 2022 mencapai 92.00%, ini menunjukkan bahwa kinerja RSUD Dr. Moewardi terdapat defisit sebesar 8.00%. Sedangkan *cost recovery* kumulatif Gabungan SKPD & BLUD RSUD Dr. Moewardi bulan Oktober 2022 adalah sebesar 107.39%. *Cost recovery* kumulatif Gabungan SKPD & BLUD RSUD Dr. Moewardi di atas 100% artinya organisasi RSUD Dr. Moewardi terdapat surplus sebesar 7.39% atau sebesar Rp 60.418.235.201,-

COST RECOVERY PENERIMAAN BLUD DIBANDINGKAN BELANJA SKPD DAN BLUD (TOTAL).

Definisi :

Cost recovery adalah nilai dalam persen yang menunjukkan seberapa besar kemampuan pendapatan rumah sakit menutup biaya operasionalnya.

$$\text{Cost Recovery BLUD : SKD\&BLUD} = \frac{\text{Realisasi Pendapatan BLUD}}{\text{Realisasi Belanja SKPD + BLUD}}$$

Target :

Target *cost recovery* (BLUD dibandingkan SKPD & BLUD) RSUD Dr. Moewardi sesuai Standar Pelayanan Minimal (SPM) RSUD Dr. Moewardi adalah $\geq 80\%$.

Numerator : Pendapatan BLUD

Denominator : Belanja BLUD + SKPD

Pendapatan BLUD adalah seluruh penerimaan operasional RSUD Dr. Moewardi (BLUD).

Belanja merupakan penjumlahan seluruh belanja RSUD Dr. Moewardi (SKPD + BLUD), yaitu biaya operasional yang terdiri dari biaya pelayanan, biaya administrasi umum dan biaya investasi.

Laporan *cost recovery* RSUD Dr. Moewardi (BLUD dibandingkan SKPD & BLUD) per bulan Oktober 2022 sebagai berikut :

| No. | Bulan | Realisasi Penerimaan | Realisasi Pengeluaran | % CR per bulan | % Kum CR |
|-----|------------|----------------------|-----------------------|----------------|--------------|
| | Saldo awal | 0 | | | |
| 1 | Januari | 54.386.882.261 | 64.249.164.869 | 84,65 | 84,65 |
| 2 | Februari | 56.341.969.102 | 65.785.831.812 | 85,64 | 85,15 |
| 3 | Maret | 54.119.396.055 | 75.962.674.917 | 71,24 | 80,02 |
| 4 | April | 92.665.694.518 | 82.938.038.205 | 111,73 | 89,12 |
| 5 | Mei | 82.581.059.754 | 61.142.748.037 | 135,06 | 97,15 |
| 6 | Juni | 62.844.583.156 | 91.751.326.420 | 68,49 | 91,20 |
| 7 | Juli | 73.485.497.883 | 86.822.295.385 | 84,64 | 90,12 |
| 8 | Agustus | 74.296.399.471 | 83.089.145.214 | 89,42 | 90,03 |
| 9 | September | 74.517.103.561 | 100.762.161.161 | 73,95 | 87,75 |
| 10 | Oktober | 82.659.753.400 | 104.699.177.493 | 78,95 | 86,62 |
| | Jumlah/CR | 707.898.339.161 | 817.202.563.513 | 86,62 | 86,62 |

Grafik *cost recovery* Penerimaan BLUD dibandingkan dengan Pengeluaran SKPD & BLUD per bulan September 2022 dapat dilihat seperti dibawah ini :

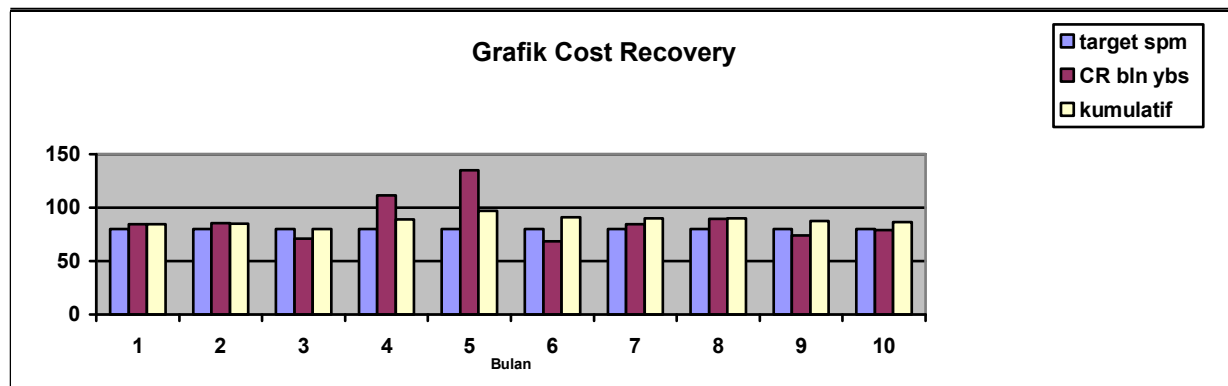

Cost recovery Penerimaan BLUD dibandingkan Belanja SKPD & BLUD

- 1) Bulan Januari 2022 *cost recovery* sebesar 84.65%
- 2) Bulan Februari 2022 *cost recovery* sebesar 85.64%
- 3) Bulan Maret 2022 *cost recovery* sebesar 71.24%
- 4) Bulan April 2022 *cost recovery* sebesar 111.73%
- 5) Bulan Mei 2022 *cost recovery* sebesar 135.06%
- 6) Bulan Juni 2022 *cost recovery* sebesar 68.49%
- 7) Bulan Juli 2022 *cost recovery* sebesar 84.64%
- 8) Bulan Agustus 2022 *cost recovery* sebesar 89.42%
- 9) Bulan September 2022 *cost recovery* sebesar 73.95%
- 10) Bulan Oktober 2022 *cost recovery* sebesar 78.95%

Cost recovery kumulatif

- 1) Bulan Januari 2022 *cost recovery* sebesar 84,65%
- 2) Bulan Februari 2022 *cost recovery* sebesar 85.15%
- 3) Bulan Maret 2022 *cost recovery* sebesar 80.02%
- 4) Bulan April 2022 *cost recovery* sebesar 89.12%
- 5) Bulan Mei 2022 *cost recovery* sebesar 97.15%
- 6) Bulan Juni 2022 *cost recovery* sebesar 91.20%
- 7) Bulan Juli 2022 *cost recovery* sebesar 90.12%
- 8) Bulan Agustus 2022 *cost recovery* sebesar 90.03%
- 9) Bulan September 2022 *cost recovery* sebesar 87.75%
- 10) Bulan Oktober 2022 *cost recovery* sebesar 86.62%

Analisa :

Cost recovery pendapatan BLUD terhadap pengeluaran SKPD & BLUD untuk bulan Oktober 2022 mencapai 78.95%, ini menunjukkan bahwa kinerja RSUD Dr. Moewardi mengalami defisit sebesar 21.05%. Sedangkan *cost recovery* kumulatif pendapatan BLUD terhadap pengeluaran SKPD & BLUD RSUD Dr. Moewardi bulan Oktober 2022 adalah sebesar 86.62%. *Cost recovery* kumulatif pendapatan BLUD terhadap pengeluaran SKPD & BLUD RSUD Dr. Moewardi di bawah 100% artinya organisasi RSUD Dr. Moewardi mengalami defisit sebesar 13.38% atau sebesar Rp 109.304.224.352,-