

COST RECOVERY BLUD.

Rumah Sakit sebagai penyedia jasa pelayanan kesehatan yang berkualitas dalam memberikan kepuasan kepada pelanggan, tidak lepas dari unsur penggunaan biaya. Salah satu alat untuk melihat mutu manajemen adalah dari adanya peningkatan pendapatan atau dari meningkatnya **angka Cost recovery**.

Definisi :

Cost Recovery adalah Nilai dalam Persen yang menunjukkan seberapa besar kemampuan pendapatan Rumah Sakit Menutup biaya operasionalnya.

$$\text{Cost Recovery} = \frac{\text{Realisasi Pendapatan}}{\text{Realisasi Belanja}}$$

Target :

Target Cost Recovery BLUD RSUD Dr. Moewardi sesuai Standar Pelayanan Minimal (SPM) RSUD Dr. Moewardi adalah $\geq 80\%$.

Numerator : Pendapatan BLUD

Denominator : Belanja Rumah sakit BLUD

Pendapatan BLUD adalah seluruh penerimaan Operasional BLUDRSUD Dr. Moewardi.

Belanja BLUD merupakan penjumlahan seluruh belanja BLUD RSUD Dr. Moewardi, yaitu biaya operasional yang terdiri dari biaya pelayanan, biaya administrasi umum dan biaya investasi.

Laoran Cost Recovery RSUD Dr. Moewardi (BLUD) bulan Juli 2022 sebagai berikut :

No.	Bulan	Realisasi Penerimaan	Realisasi Pengeluaran	% CR per bln	% Kum CR
	Saldo awal	0			
1	Januari	54.386.882.261	51.052.527.691	106,53	106,53
2	Februari	56.341.969.102	59.491.075.578	94,71	100,17
3	Maret	54.119.396.055	55.846.735.686	96,91	99,07
4	April	92.665.694.518	60.315.736.941	153,63	113,59
5	Mei	82.581.059.754	48.027.888.737	171,94	123,79
6	Juni	62.844.583.156	78.062.634.629	80,51	114,21
7	Juli	73.485.497.883	62.497.224.152	117,58	114,72
	Jmlh/Cost R	476.425.082.729	415.293.823.414	114,72	114,72

Grafik Cost recovery Juli 2022 dapat dilihat seperti dibawah ini :

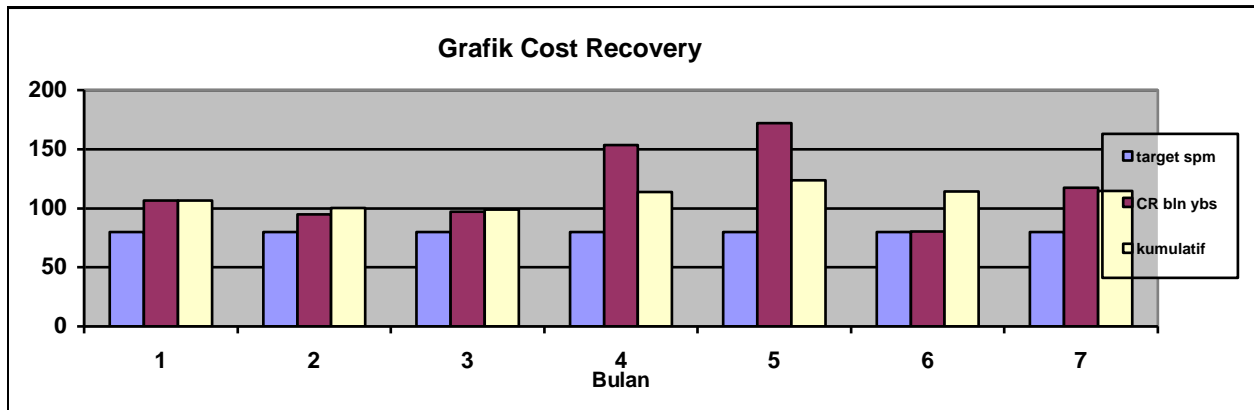

Cost recovery Penerimaan BLUD dibandingkan Belanja BLUD

- 1) Bulan Januari 2022 Cost recovery sebesar 106.53%
- 2) Bulan Februari 2022 Cost recovery sebesar 94.71%
- 3) Bulan Maret 2022 Cost recovery sebesar 96.91%
- 4) Bulan April 2022 Cost recovery sebesar 153.63%
- 5) Bulan Mei 2022 Cost recovery sebesar 171.94%
- 6) Bulan Juni 2022 Cost recovery sebesar 80.51%
- 7) Bulan Juli 2022 Cost recovery sebesar 117.58%

Cost recovery Kumulatif

- 1) Bulan Januari 2022 Cost recovery sebesar 106,53%
- 2) Bulan Februari 2022 Cost recovery sebesar 100.17%
- 3) Bulan Maret 2022 Cost recovery sebesar 99.07%
- 4) Bulan April 2022 Cost recovery sebesar 113.59%
- 5) Bulan Mei 2022 Cost recovery sebesar 123.79%
- 6) Bulan Juni 2022 Cost recovery sebesar 114.21%
- 7) Bulan Juli 2022 Cost recovery sebesar 114.72%

Analisa :

Cost recovery BLUD untuk bulan Juli 2022 mencapai 117.58%, ini menunjukkan bahwa kinerja RSUD Dr. Moewardi terdapat surplus sebesar 17,58%. Sedangkan Cost recovery kumulatif RSUD Dr. Moewardi bulan Juli 2022 adalah sebesar 114,72%. Cost Recovery (CR) kumulatif RSUD Dr. Moewardi mencapai di atas 100% artinya secara kumulatif organisasi RSUD Dr. Moewardi terdapat surplus sebesar selisih antara realisasi pendapatan dengan realisasi pengeluaran atau sebesar 14,72% atau sebesar Rp. 61.131.259.315,-

COST RECOVERY GABUNGAN SKPD & BLUD.

Definisi :

Cost Recovery adalah Nilai dalam Persen yang menunjukkan seberapa besar kemampuan pendapatan Rumah Sakit Menutup biaya operasionalnya.

$$\text{Cost Recovery SKPD\&BLUD} = \frac{\text{Realisasi Pendapatan SKPD + BLUD}}{\text{Realisasi Pengeluaran SKPD + BLUD}}$$

Target :

Target Cost Recovery Gabungan RSUD Dr. Moewardi sesuai Standar Pelayanan Minimal (SPM) RSUD Dr. Moewardi adalah ≥80%.

Numerator : Pendapatan SKPD + BLUD

Denominator : Belanja Rumah sakit SKPD + BLUD

Pendapatan gabungan SKPD& BLUD adalah seluruh penerimaan Operasional RSUD Dr. Moewardi (SKPD + BLUD).

Belanja merupakan penjumlahan seluruh belanja RSUD Dr. Moewardi (SKPD + BLUD), yaitu biaya operasional yang terdiri dari biaya pelayanan, biaya administrasi umum dan biaya investasi.

Laporan Cost Recovery RSUD Dr. Moewardi (Penerimaan SKPD & BLUD dibandingkan pengeluaran SKPD & BLUD) bulan Juli 2022 sebagai berikut :

No.	Bulan	Realisasi Penerimaan	Realisasi Pengeluaran	% CR per bln	% Kum CR
	Saldo awal	0			
1	Januari	67.617.795.439	64.249.164.869	105,24	105,24
2	Februari	62.636.725.336	65.785.831.812	95,21	100,17
3	Maret	74.235.335.286	75.962.674.917	97,73	99,27
4	April	115.287.995.782	82.938.038.205	139,00	110,67
5	Mei	95.695.919.054	61.142.748.037	156,51	118,68
6	Juni	76.533.274.947	91.751.326.420	83,41	111,36
7	Juli	97.782.769.116	86.822.295.385	112,62	111,56
	Jmlh/Cost R	589.789.814.960	528.652.079.645	111,56	111,56

Grafik Cost recovery SKPD & BLUD Juli 2022 dapat dilihat seperti dibawah ini :

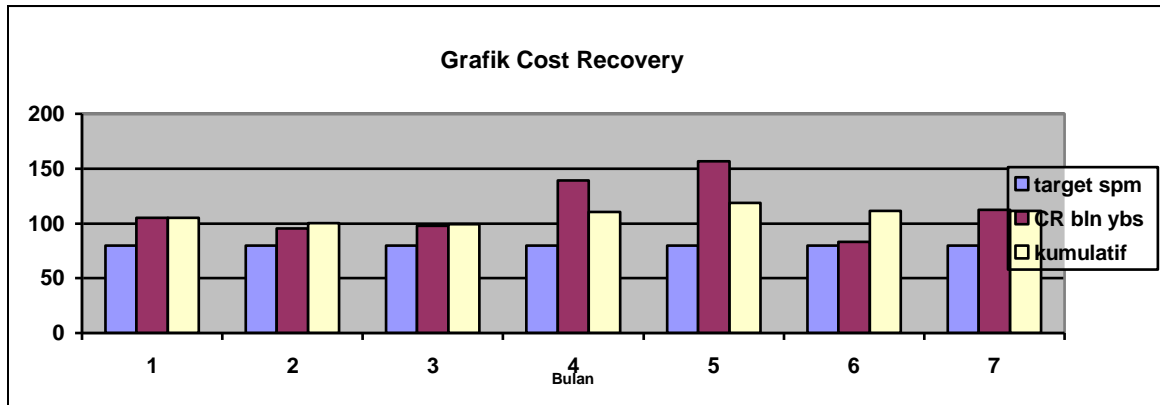

Cost recovery Penerimaan SKPD & BLUD dibandingkan Belanja SKPD & BLUD

- 1) Bulan Januari 2022 Cost recovery sebesar 105,24%
- 2) Bulan Februari 2022 Cost recovery sebesar 95,21%
- 3) Bulan Maret 2022 Cost recovery sebesar 97.73%
- 4) Bulan April 2022 Cost recovery sebesar 139.00%
- 5) Bulan Mei 2022 Cost recovery sebesar 156.51%
- 6) Bulan Juni 2022 Cost recovery sebesar 83.41%
- 7) Bulan Juli 2022 Cost recovery sebesar 112.62%

Cost recovery Kumulatif

- 1) Bulan Januari 2022 Cost recovery sebesar 105,24%
- 2) Bulan Februari 2022 Cost recovery sebesar 100.17%
- 3) Bulan Maret 2022 Cost recovery sebesar 99.27%
- 4) Bulan April 2022 Cost recovery sebesar 110.67%
- 5) Bulan Mei 2022 Cost recovery sebesar 118.68%
- 6) Bulan Juni 2022 Cost recovery sebesar 111.36%
- 7) Bulan Juli 2022 Cost recovery sebesar 111.56%

Analisa :

Cost recovery Gabungan SKPD & BLUD untuk bulan Juli 2022 mencapai 112.62%, ini menunjukkan bahwa kinerja RSUD Dr. Moewardi terdapat surplus sebesar 12,62%. Sedangkan Cost recovery kumulatif Gabungan SKPD & BLUD RSUD Dr. Moewardi bulan Juli 2022 adalah sebesar 111.56%. Cost Recovery (CR) kumulatif Gabungan SKPD & BLUD RSUD Dr. Moewardi di atas 100% artinya organisasi RSUD Dr. Moewardi terdapat surplus sebesar 11,56% atau Rp. 61.137.735.315,-

COST RECOVERY PENERIMAAN BLUD DIBANDINGKAN BELANJA SKPD DAN BLUD.

Definisi :

Cost Recovery adalah Nilai dalam Persen yang menunjukkan seberapa besar kemampuan pendapatan Rumah Sakit Menutup biaya operasionalnya .

$$\text{Cost Recovery BLUD : SKD\&BLUD} = \frac{\text{Realisasi Pendapatan BLUD}}{\text{Realisasi Belanja SKPD + BLUD}}$$

Target :

Target Cost Recovery Gabungan RSUD Dr. Moewardi sesuai Standar Pelayanan Minimal (SPM) RSUD Dr. Moewardi adalah $\geq 80\%$.

Numerator : Pendapatan BLUD

Denominator : Belanja Rumah sakit BLUD + SKPD

Pendapatan BLUD adalah seluruh penerimaan Operasional RSUD Dr. Moewardi (BLUD).

Belanja merupakan penjumlahan seluruh belanja RSUD Dr. Moewardi (SKPD + BLUD), yaitu biaya operasional yang terdiri dari biaya pelayanan, biaya administrasi umum dan biaya investasi.

Target :

Target Cost Recovery Gabungan RSUD Dr. Moewardi sesuai Standar Pelayanan Minimal (SPM) RSUD Dr. Moewardi adalah $\geq 80\%$.

Laporan Cost Recovery RSUD Dr. Moewardi (BLUD dibandingkan SKPD&BLUD) bulan Januari sampai dengan Juli 2022 sebagai berikut :

No.	Bulan	Realisasi Penerimaan	Realisasi Pengeluaran	% CR per bln	% Kum CR
	Saldo awal	0			
1	Januari	54.386.882.261	64.249.164.869	84,65	84,65
2	Februari	56.341.969.102	65.785.831.812	85,64	85,15
3	Maret	54.119.396.055	75.962.674.917	71,24	80,02
4	April	92.665.694.518	82.938.038.205	111,73	89,12
5	Mei	82.581.059.754	61.142.748.037	135,06	97,15
6	Juni	62.844.583.156	91.751.326.420	68,49	91,20
7	Juli	73.485.497.883	86.822.295.385	84,64	90,12
	Jmlh/Cost R	476.425.082.729	528.652.079.645	90,12	90,12

Grafik Cost recovery Penerimaan BLUD dibandingkan dengan Pengeluaran SKPD&BLUD Juli 2022 dapat dilihat seperti dibawah ini :

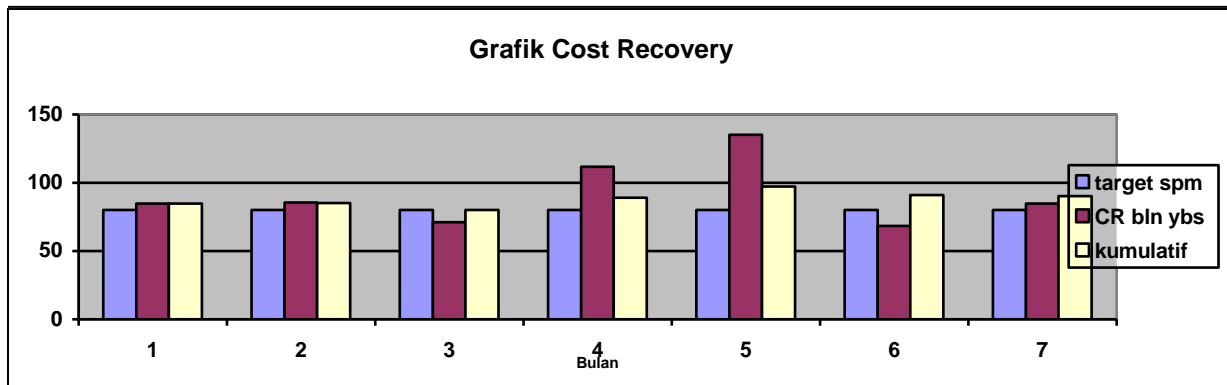

Cost recovery Penerimaan Blud dibandingkan Belanja SKPD&BLUD

- 1) Bulan Januari 2022 Cost recovery sebesar 84.65%
- 2) Bulan Februari 2022 Cost recovery sebesar 85.64%
- 3) Bulan Maret 2022 Cost recovery sebesar 71.24%
- 4) Bulan April 2022 Cost recovery sebesar 111.73%
- 5) Bulan Mei 2022 Cost recovery sebesar 135.06%
- 6) Bulan Juni 2022 Cost recovery sebesar 68.49%
- 7) Bulan Juli 2022 Cost recovery sebesar 84.64%

Cost recovery kumulatif

- 1) Bulan Januari 2022 Cost recovery sebesar 84,65%
- 2) Bulan Februari 2022 Cost recovery sebesar 85.15%
- 3) Bulan Maret 2022 Cost recovery sebesar 80.02%
- 4) Bulan April 2022 Cost recovery sebesar 89.12%
- 5) Bulan Mei 2022 Cost recovery sebesar 97.15%
- 6) Bulan Juni 2022 Cost recovery sebesar 91.20%
- 7) Bulan Juli 2022 Cost recovery sebesar 90.12%

Analisa :

Cost recovery Pendapatan BLUD terhadap Pengeluaran SKPD & BLUD untuk bulan Juli 2022 mencapai 84.64%, ini menunjukkan bahwa kinerja RSUD Dr. Moewardi mengalami defisit sebesar 15,36%. Sedangkan Cost recovery kumulatif Pendapatan BLUD terhadap Pengeluaran SKPD & BLUD RSUD Dr. Moewardi bulan Juli 2022 adalah sebesar 90.12%. Cost Recovery (CR) kumulatif Pendapatan BLUD terhadap Pengeluaran SKPD & BLUD RSUD Dr. Moewardi di bawah 100% artinya organisasi RSUD Dr. Moewardi mengalami defisit sebesar 9.88% atau Rp. 52.226.996.916,-