

COST RECOVERY BLUD.

Rumah Sakit sebagai penyedia jasa pelayanan kesehatan yang berkualitas dalam memberikan kepuasan kepada pelanggan, tidak lepas dari unsur penggunaan biaya. Salah satu alat untuk melihat mutu manajemen adalah dari adanya peningkatan pendapatan atau dari meningkatnya **angka Cost recovery**.

Definisi :

Cost Recovery adalah Nilai dalam Persen yang menunjukkan seberapa besar kemampuan pendapatan Rumah Sakit Menutup biaya operasionalnya.

$$\text{Cost Recovery} = \frac{\text{Realisasi Pendapatan}}{\text{Realisasi Belanja}}$$

Target :

Target Cost Recovery BLUD RSUD Dr. Moewardi sesuai Standar Pelayanan Minimal (SPM) RSUD Dr. Moewardi adalah $\geq 80\%$.

Numerator : Pendapatan BLUD

Denominator : Belanja Rumah sakit BLUD

Pendapatan BLUD adalah seluruh penerimaan Operasional BLUDRSUD Dr. Moewardi.

Belanja BLUD merupakan penjumlahan seluruh belanja BLUD RSUD Dr. Moewardi, yaitu biaya operasional yang terdiri dari biaya pelayanan, biaya administrasi umum dan biaya investasi.

Laporan Cost Recovery RSUD Dr. Moewardi (BLUD) bulan Maret 2022 sebagai berikut :

	Saldo awal	0			
1	Januari	54.386.882.261	51.052.527.691	106,53	106,53
2	Februari	56.341.969.102	59.491.075.578	94,71	100,17
3	Maret	54.119.396.055	55.846.735.686	96,91	99,07
	Jmlh/Cost R	164.848.247.418	166.390.338.955	99,07	99,07

Grafik Cost recovery Maret 2022 dapat dilihat seperti dibawah ini :

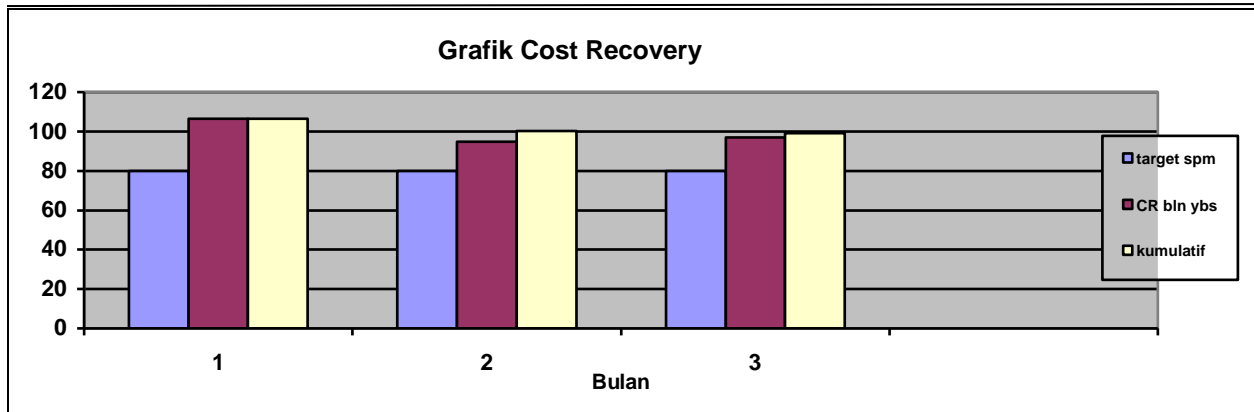

Cost recovery Penerimaan BLUD dibandingkan Belanja BLUD

- 1) Bulan Januari 2022 Cost recovery sebesar 106.53%
- 2) Bulan Februari 2022 Cost recovery sebesar 94.71%
- 3) Bulan Maret 2022 Cost recovery sebesar 96.91%

Cost recovery Kumulatif

- 1) Bulan Januari 2022 Cost recovery sebesar 106,53%
- 2) Bulan Februari 2022 Cost recovery sebesar 100.17%
- 3) Bulan Maret 2022 Cost recovery sebesar 99.07%

Analisa :

Cost recovery BLUD untuk bulan Maret 2022 mencapai 96.91%, ini menunjukkan bahwa kinerja RSUD Dr. Moewardi mengalami defisit sebesar 3,09%. Sedangkan Cost recovery kumulatif RSUD Dr. Moewardi bulan Maret 2022 adalah sebesar 99,07%. Cost Recovery (CR) kumulatif RSUD Dr. Moewardi mencapai di bawah 100% artinya secara kumulatif organisasi RSUD Dr. Moewardi mengalami defisit sebesar selisih antara realisasi pendapatan dengan realisasi pengeluaran atau sebesar 0,93% atau sebesar Rp. 1.542.091.537,00

COST RECOVERY GABUNGAN SKPD & BLUD.

Definisi :

Cost Recovery adalah Nilai dalam Persen yang menunjukkan seberapa besar kemampuan pendapatan Rumah Sakit Menutup biaya operasionalnya.

$$\text{Cost Recovery SKPD\&BLUD} = \frac{\text{Realisasi Pendapatan SKPD + BLUD}}{\text{Realisasi Pengeluaran SKPD + BLUD}}$$

Target :

Target Cost Recovery Gabungan RSUD Dr. Moewardi sesuai Standar Pelayanan Minimal (SPM) RSUD Dr. Moewardi adalah ≥80%.

Numerator : Pendapatan SKPD + BLUD

Denominator : Belanja Rumah sakit SKPD + BLUD

Pendapatan gabungan SKPD& BLUD adalah seluruh penerimaan Operasional RSUD Dr. Moewardi (SKPD + BLUD).

Belanja merupakan penjumlahan seluruh belanja RSUD Dr. Moewardi (SKPD + BLUD), yaitu biaya operasional yang terdiri dari biaya pelayanan, biaya administrasi umum dan biaya investasi.

Laporan Cost Recovery RSUD Dr. Moewardi (Penerimaan SKPD & BLUD dibandingkan pengeluaran SKPD & BLUD) bulan Maret 2022 sebagai berikut :

No.	Bulan	Realisasi Penerimaan	Realisasi Pengeluaran	% CR per bln	% Kum CR
	Saldo awal	0			
1	Januari	67.617.795.439	64.249.164.869	105,24	105,24
2	Februari	62.636.725.336	65.785.831.812	95,21	100,17
3	Maret	74.235.335.286	75.962.674.917	97,73	99,27
	Jmlh/Cost R	204.489.856.061	205.997.671.598	99,27	99,27

Grafik Cost recovery SKPD & BLUD Maret 2022 dapat dilihat seperti dibawah ini :

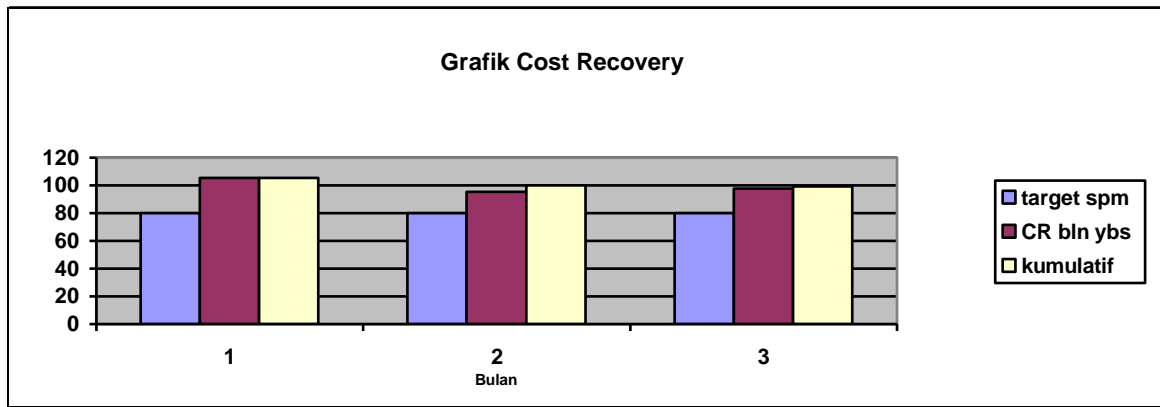

Cost recovery Penerimaan SKPD & BLUD dibandingkan Belanja SKPD & BLUD

- 1) Bulan Januari 2022 Cost recovery sebesar 105,24%
- 2) Bulan Februari 2022 Cost recovery sebesar 95,21%
- 3) Bulan Maret 2022 Cost recovery sebesar 97,73%

Cost recovery Kumulatif

- 1) Bulan Januari 2022 Cost recovery sebesar 105,24%
- 2) Bulan Februari 2022 Cost recovery sebesar 100,17%
- 3) Bulan Maret 2022 Cost recovery sebesar 99,27%

Analisa :

Cost recovery Gabungan SKPD & BLUD untuk bulan Maret 2022 mencapai 97,73%, ini menunjukkan bahwa kinerja RSUD Dr. Moewardi mengalami defisit sebesar 2,27%. Sedangkan Cost recovery kumulatif Gabungan SKPD & BLUD RSUD Dr. Moewardi bulan Maret 2022 adalah sebesar 99,27%. Cost Recovery (CR) kumulatif Gabungan SKPD & BLUD RSUD Dr. Moewardi dibawah 100% artinya organisasi RSUD Dr. Moewardi mengalami defisit sebesar 0,73% atau Rp. 1.507.815.537,-

COST RECOVERY PENERIMAAN BLUD DIBANDINGKAN BELANJA SKPD DAN BLUD.

Definisi :

Cost Recovery adalah Nilai dalam Persen yang menunjukkan seberapa besar kemampuan pendapatan Rumah Sakit Menutup biaya operasionalnya .

$$\text{Cost Recovery BLUD : SKD\&BLUD} = \frac{\text{Realisasi Pendapatan BLUD}}{\text{Realisasi Belanja SKPD + BLUD}}$$

Target :

Target Cost Recovery Gabungan RSUD Dr. Moewardi sesuai Standar Pelayanan Minimal (SPM) RSUD Dr. Moewardi adalah $\geq 80\%$.

Numerator : Pendapatan BLUD

Denominator : Belanja Rumah sakit BLUD + SKPD

Pendapatan BLUD adalah seluruh penerimaan Operasional RSUD Dr. Moewardi (BLUD).

Belanja merupakan penjumlahan seluruh belanja RSUD Dr. Moewardi (SKPD + BLUD), yaitu biaya operasional yang terdiri dari biaya pelayanan, biaya administrasi umum dan biaya investasi.

Target :

Target Cost Recovery Gabungan RSUD Dr. Moewardi sesuai Standar Pelayanan Minimal (SPM) RSUD Dr. Moewardi adalah $\geq 80\%$.

Laporan Cost Recovery RSUD Dr. Moewardi (BLUD dibandingkan SKPD&BLUD) bulan Januari sampai dengan Maret 2022 sebagai berikut :

No.	Bulan	Realisasi Penerimaan	Realisasi Pengeluaran	% CR per bln	% Kum CR
	Saldo awal	0			
1	Januari	54.386.882.261	64.249.164.869	84,65	84,65
2	Februari	56.341.969.102	65.785.831.812	85,64	85,15
3	Maret	54.119.396.055	75.962.674.917	71,24	80,02
	Jmlh/Cost R	164.848.247.418	205.997.671.598	80,02	80,02

Grafik Cost recovery Penerimaan BLUD dibandingkan dengan Pengeluaran SKPD&BLUD Maret 2022 dapat dilihat seperti dibawah ini :

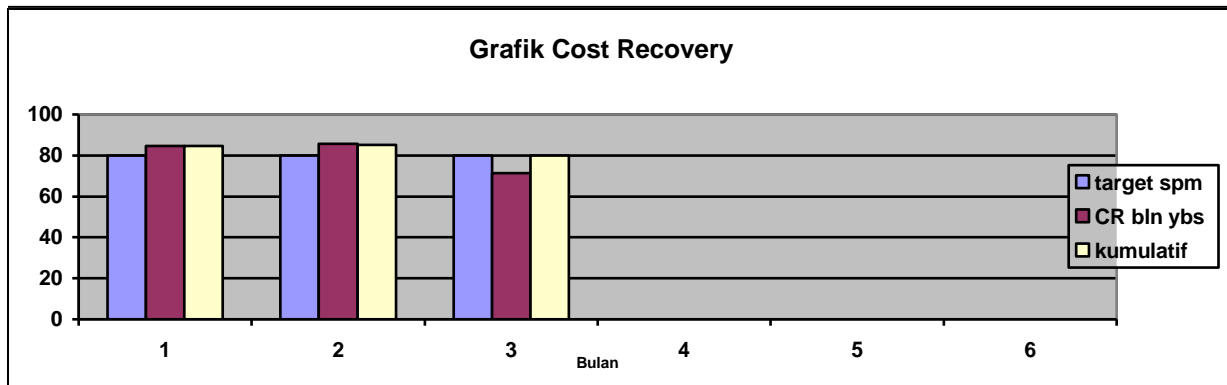

Cost recovery Penerimaan Blud dibandingkan Belanja SKPD&BLUD

- 1) Bulan Januari 2022 Cost recovery sebesar 84.65%
- 2) Bulan Februari 2022 Cost recovery sebesar 85.64%
- 3) Bulan Maret 2022 Cost recovery sebesar 71.24%

Cost recovery kumulatif

- 1) Bulan Januari 2022 Cost recovery sebesar 84,65%
- 2) Bulan Februari 2022 Cost recovery sebesar 85.15%
- 3) Bulan Maret 2022 Cost recovery sebesar 80.02%

Analisa :

Cost recovery Pendapatan BLUD terhadap Pengeluaran SKPD & BLUD untuk bulan Maret 2022 mencapai 71.24%, ini menunjukkan bahwa kinerja RSUD Dr. Moewardi mengalami defisit sebesar 28,76%. Sedangkan Cost recovery kumulatif Pendapatan BLUD terhadap Pengeluaran SKPD & BLUD RSUD Dr. Moewardi bulan Maret 2022 adalah sebesar 80.02%. Cost Recovery (CR) kumulatif Pendapatan BLUD terhadap Pengeluaran SKPD & BLUD RSUD Dr. Moewardi di bawah 100% artinya organisasi RSUD Dr. Moewardi mengalami defisit sebesar 19.98% atau Rp. 41.149.424.180,00

