

## COST RECOVERY BLUD.

Rumah Sakit sebagai penyedia jasa pelayanan kesehatan yang berkualitas dalam memberikan kepuasan kepada pelanggan, tidak lepas dari unsur penggunaan biaya. Salah satu alat untuk melihat mutu manajemen adalah dari adanya peningkatan pendapatan atau dari meningkatnya **angka Cost Recovery**.

Definisi :

**Cost Recovery** adalah Nilai dalam Persen yang menunjukkan seberapa besar kemampuan pendapatan Rumah Sakit menutup biaya operasionalnya.

$$\text{Cost Recovery} = \frac{\text{Realisasi Pendapatan}}{\text{Realisasi Belanja}}$$

Target :

Target Cost Recovery BLUD RSUD Dr. Moewardi sesuai Standar Pelayanan Minimal (SPM) RSUD Dr. Moewardi adalah  $\geq 80\%$ .

**Numerator** : Pendapatan BLUD

**Denominator** : Belanja Rumah sakit BLUD

**Pendapatan BLUD** adalah seluruh penerimaan Operasional BLUD RSUD Dr. Moewardi.

**Belanja BLUD** merupakan penjumlahan seluruh belanja BLUD RSUD Dr. Moewardi, yaitu biaya operasional yang terdiri dari biaya pelayanan, biaya administrasi umum dan biaya investasi.

Laporan Cost Recovery RSUD Dr. Moewardi (BLUD) bulan November 2021 sebagai berikut :

| No. | Bulan       | Realisasi Penerimaan | Realisasi Pengeluaran | % CR per bln  | % Kum CR      |
|-----|-------------|----------------------|-----------------------|---------------|---------------|
|     | Saldo awal  | 0                    |                       |               |               |
| 1   | Januari     | 47.334.174.654       | 29.186.430.963        | <b>162,18</b> | <b>162,18</b> |
| 2   | Februari    | 49.122.353.669       | 41.290.533.389        | <b>118,97</b> | <b>136,86</b> |
| 3   | Maret       | 134.995.993.806      | 44.503.369.264        | <b>303,34</b> | <b>201,30</b> |
| 4   | April       | 41.027.622.931       | 76.116.486.397        | <b>53,90</b>  | <b>142,59</b> |
| 5   | Mei         | 67.072.047.102       | 56.621.280.257        | <b>118,46</b> | <b>137,07</b> |
| 6   | Juni        | 87.017.663.592       | 54.393.015.530        | <b>159,98</b> | <b>141,20</b> |
| 7   | Juli        | 131.594.265.511      | 52.536.889.521        | <b>250,48</b> | <b>157,39</b> |
| 8   | Agustus     | 57.760.100.422       | 56.710.389.583        | <b>101,85</b> | <b>149,73</b> |
| 9   | September   | 40.583.687.346       | 69.222.574.651        | <b>58,63</b>  | <b>136,61</b> |
| 10  | Oktober     | 107.748.478.195      | 54.082.801.064        | <b>199,23</b> | <b>142,94</b> |
| 11  | November    | 64.271.239.621       | 93.418.622.008        | <b>68,80</b>  | <b>131,91</b> |
|     | Jmlh/Cost R | 828.527.626.849      | 628.082.392.627       | <b>131,91</b> | <b>131,91</b> |

Grafik Cost recovery November 2021 dapat dilihat seperti dibawah ini :

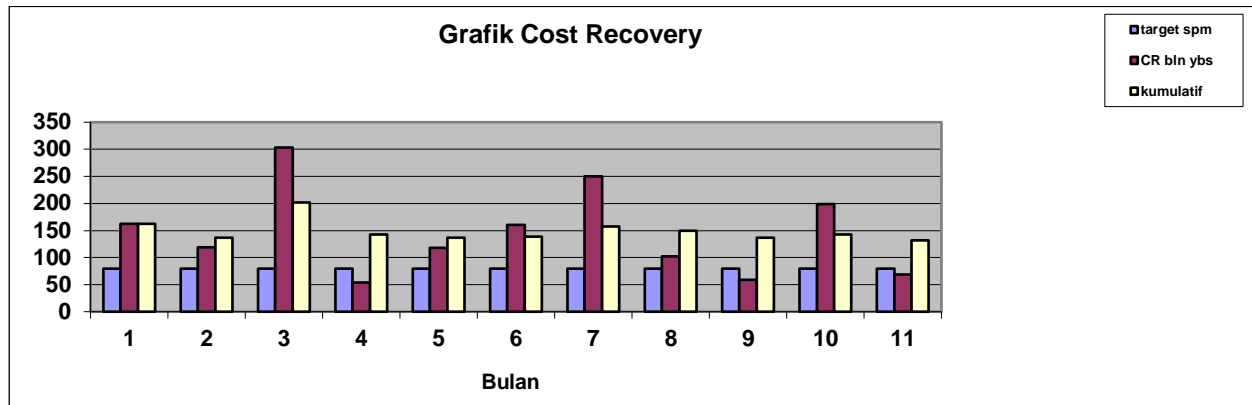

Cost recovery Penerimaan BLUD dibandingkan Belanja BLUD

- 1) Bulan Januari 2021 Cost recovery sebesar 162.18%
- 2) Bulan Februari 2021 Cost recovery sebesar 118.97%
- 3) Bulan Maret 2021 Cost recovery sebesar 303.34%
- 4) Bulan April 2021 Cost recovery sebesar 53.90%
- 5) Bulan Mei 2021 Cost recovery sebesar 118.46%
- 6) Bulan Juni 2021 Cost recovery sebesar 159,98%
- 7) Bulan Juli 2021 Cost recovery sebesar 250.48%
- 8) Bulan Agustus 2021 Cost recovery sebesar 101.85%
- 9) Bulan September 2021 Cost recovery sebesar 58.63%
- 10) Bulan Oktober 2021 Cost recovery sebesar 199.23%
- 11) Bulan November 2021 Cost recovery sebesar 68.80%

Cost recovery Kumulatif

- 1) Bulan Januari 2021 Cost recovery sebesar 162,18%
- 2) Bulan Februari 2021 Cost recovery sebesar 136.86%
- 3) Bulan Maret 2021 Cost recovery sebesar 201.3%
- 4) Bulan April 2021 Cost recovery sebesar 142.59%
- 5) Bulan Mei 2021 Cost recovery sebesar 137.07%
- 6) Bulan Juni 2021 Cost recovery sebesar 141,20%
- 7) Bulan Juli 2021 Cost recovery sebesar 157.39%
- 8) Bulan Agustus 2021 Cost recovery sebesar 149.73%
- 9) Bulan September 2021 Cost recovery sebesar 136.61%
- 10) Bulan Oktober 2021 Cost recovery sebesar 142.94%
- 11) Bulan November 2021 Cost recovery sebesar 131.91%

Analisa :

Cost recovery BLUD untuk bulan November 2021 mencapai 68,80%, ini menunjukkan bahwa kinerja RSUD Dr. Moewardi mengalami defisit sebesar 31,20%. Sedangkan Cost recovery kumulatif RSUD Dr. Moewardi bulan November 2021 adalah sebesar 131,91%. Cost Recovery ( CR ) kumulatif RSUD Dr. Moewardi mencapai diatas 100% artinya secara kumulatif organisasi RSUD Dr. Moewardi terdapat surplus sebesar selisih antara realisasi pendapatan dengan realisasi pengeluaran atau sebesar 31.91% atau sebesar Rp. 200.445.234.222,00.

## COST RECOVERY GABUNGAN SKPD & BLUD.

Definisi :

**Cost Recovery** adalah Nilai dalam Persen yang menunjukkan seberapa besar kemampuan pendapatan Rumah Sakit menutup biaya operasionalnya.

$$\text{Cost Recovery SKPD\&BLUD} = \frac{\text{Realisasi Pendapatan SKPD + BLUD}}{\text{Realisasi Pengeluaran SKPD + BLUD}}$$

Target :

Target Cost Recovery Gabungan RSUD Dr. Moewardi sesuai Standar Pelayanan Minimal (SPM) RSUD Dr. Moewardi adalah  $\geq 80\%$ .

**Numerator** : Pendapatan SKPD + BLUD

**Denominator** : Belanja Rumah sakit SKPD + BLUD

**Pendapatan** gabungan SKPD& BLUD adalah seluruh penerimaan Operasional RSUD Dr. Moewardi ( SKPD + BLUD).

**Belanja** merupakan penjumlahan seluruh belanja RSUD Dr. Moewardi ( SKPD + BLUD), yaitu biaya operasional yang terdiri dari biaya pelayanan, biaya administrasi umum dan biaya investasi.

Laporan Cost Recovery RSUD Dr. Moewardi (Penerimaan SKPD & BLUD dibandingkan pengeluaran SKPD & BLUD) bulan November 2021 sebagai berikut :

| No. | Bulan       | Realisasi Penerimaan | Realisasi Pengeluaran | % CR per bln  | % Kum CR      |
|-----|-------------|----------------------|-----------------------|---------------|---------------|
|     | Saldo awal  | 0                    |                       |               |               |
| 1   | Januari     | 61.514.531.926       | 43.316.788.235        | <b>142,01</b> | <b>142,01</b> |
| 2   | Februari    | 61.935.206.113       | 54.103.385.833        | <b>114,48</b> | <b>126,72</b> |
| 3   | Maret       | 147.765.771.796      | 57.273.147.254        | <b>258,00</b> | <b>175,32</b> |
| 4   | April       | 53.885.048.038       | 88.983.617.604        | <b>60,56</b>  | <b>133,41</b> |
| 5   | Mei         | 85.778.502.762       | 75.330.755.917        | <b>113,87</b> | <b>128,80</b> |
| 6   | Juni        | 105.810.864.121      | 73.186.216.059        | <b>144,58</b> | <b>131,74</b> |
| 7   | Juli        | 145.845.702.863      | 66.809.877.123        | <b>218,30</b> | <b>144,34</b> |
| 8   | Agustus     | 71.228.181.495       | 70.148.644.306        | <b>101,54</b> | <b>138,67</b> |
| 9   | September   | 55.489.711.781       | 84.169.176.586        | <b>65,93</b>  | <b>128,69</b> |
| 10  | Oktober     | 132.548.996.811      | 78.838.292.180        | <b>168,13</b> | <b>133,18</b> |
| 11  | November    | 78.483.604.444       | 107.630.986.831       | <b>72,92</b>  | <b>125,07</b> |
|     | Jmlh/Cost R | 1.000.286.122.150    | 799.790.887.928       | <b>125,07</b> | <b>125,07</b> |

Grafik Cost recovery SKPD & BLUD November 2021 dapat dilihat seperti dibawah ini :

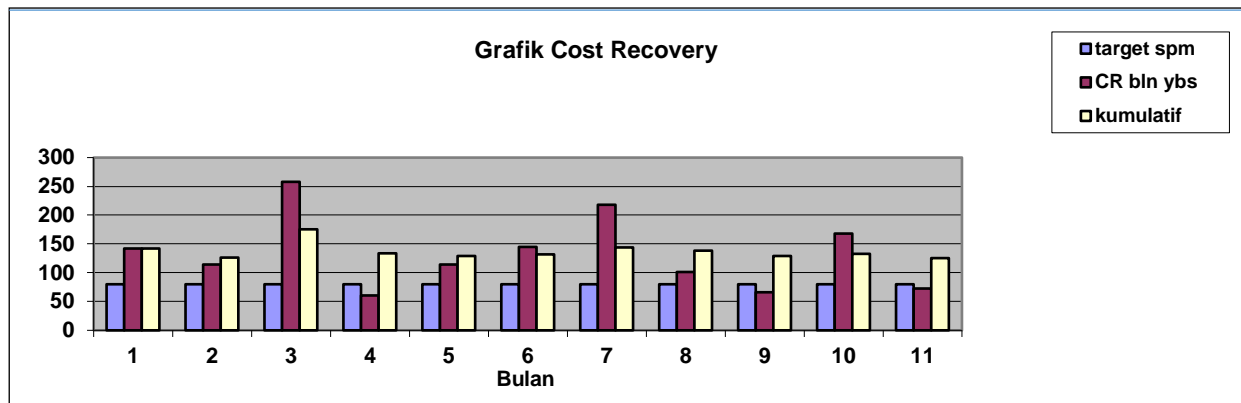

Cost recovery Penerimaan SKPD & BLUD dibandingkan Belanja SKPD & BLUD

- 1) Bulan Januari 2021 Cost recovery sebesar 142,01%
- 2) Bulan Februari 2021 Cost recovery sebesar 114.48%
- 3) Bulan Maret 2021 Cost recovery sebesar 258.00%
- 4) Bulan April 2021 Cost recovery sebesar 60.56%
- 5) Bulan Mei 2021 Cost recovery sebesar 113.87%
- 6) Bulan Juni 2021 Cost recovery sebesar 144,58%
- 7) Bulan Juli 2021 Cost recovery sebesar 218.30%
- 8) Bulan Agustus 2021 Cost recovery sebesar 101.54%
- 9) Bulan September 2021 Cost recovery sebesar 65.93%
- 10) Bulan Oktober 2021 Cost recovery sebesar 168.13%
- 11) Bulan November 2021 Cost recovery sebesar 72.92%

Cost recovery Kumulatif

- 1) Bulan Januari 2021 Cost recovery sebesar 142,01%
- 2) Bulan Februari 2021 Cost recovery sebesar 126.72%
- 3) Bulan Maret 2021 Cost recovery sebesar 175.32%
- 4) Bulan April 2021 Cost recovery sebesar 133.41%
- 5) Bulan Mei 2021 Cost recovery sebesar 128.80%
- 6) Bulan Juni 2021 Cost recovery sebesar 131,74%
- 7) Bulan Juli 2021 Cost recovery sebesar 144.34%
- 8) Bulan Agustus 2021 Cost recovery sebesar 138.67%
- 9) Bulan September 2021 Cost recovery sebesar 128.69%
- 10) Bulan Oktober 2021 Cost recovery sebesar 133.18%
- 11) Bulan November 2021 Cost recovery sebesar 125.07%

Analisa :

Cost recovery Gabungan SKPD & BLUD untuk bulan November 2021 mencapai 72.92%, ini menunjukkan bahwa kinerja RSUD Dr. Moewardi mengalami defisit sebesar 27,08%. Sedangkan Cost recovery kumulatif Gabungan SKPD & BLUD RSUD Dr. Moewardi bulan November 2021 adalah sebesar 125,07%. Cost Recovery (CR) kumulatif Gabungan SKPD & BLUD RSUD Dr. Moewardi mencapai diatas 100% artinya organisasi RSUD Dr. Moewardi telah memperoleh surplus sebesar 25,07% atau Rp. 200.495.234.222,00.

**COST RECOVERY PENERIMAAN BLUD DIBANDINGKAN BELANJA SKPD DAN BLUD.**

Definisi :

**Cost Recovery** adalah Nilai dalam Persen yang menunjukkan seberapa besar kemampuan pendapatan Rumah Sakit menutup biaya operasionalnya .

$$\text{Cost Recovery BLUD : SKPD \& BLUD} = \frac{\text{Realisasi Pendapatan BLUD}}{\text{Realisasi Belanja SKPD + BLUD}}$$

Target :

Target Cost Recovery Gabungan RSUD Dr. Moewardi sesuai Standar Pelayanan Minimal (SPM) RSUD Dr. Moewardi adalah ≥80%.

**Numerator** : Pendapatan BLUD

**Denominator** : Belanja Rumah sakit BLUD + SKPD

**Pendapatan** BLUD adalah seluruh penerimaan Operasional RSUD Dr. Moewardi ( BLUD).

**Belanja** merupakan penjumlahan seluruh belanja RSUD Dr. Moewardi ( SKPD + BLUD), yaitu biaya operasional yang terdiri dari biaya pelayanan, biaya administrasi umum dan biaya investasi.

Target :

Target Cost Recovery Gabungan RSUD Dr. Moewardi sesuai Standar Pelayanan Minimal (SPM) RSUD Dr. Moewardi adalah ≥80%.

Laporan Cost Recovery RSUD Dr. Moewardi (BLUD dibandingkan SKPD & BLUD) bulan Januari sampai dengan November 2021 sebagai berikut :

| No. | Bulan       | Realisasi Penerimaan | Realisasi Pengeluaran | % CR per bln  | % Kum CR      |
|-----|-------------|----------------------|-----------------------|---------------|---------------|
|     | Saldo awal  |                      | 0                     |               |               |
| 1   | Januari     | 47.334.174.654       | 43.316.788.235        | <b>109,27</b> | <b>109,27</b> |
| 2   | Februari    | 49.122.353.669       | 54.103.385.833        | <b>90,79</b>  | <b>99,01</b>  |
| 3   | Maret       | 134.995.993.806      | 57.273.147.254        | <b>235,71</b> | <b>149,62</b> |
| 4   | April       | 41.027.622.931       | 88.983.617.604        | <b>46,11</b>  | <b>111,82</b> |
| 5   | Mei         | 67.072.047.102       | 75.330.755.917        | <b>89,04</b>  | <b>106,44</b> |
| 6   | Juni        | 87.017.663.592       | 73.186.216.059        | <b>118,90</b> | <b>108,77</b> |
| 7   | Juli        | 131.594.265.511      | 66.809.877.123        | <b>196,97</b> | <b>121,60</b> |
| 8   | Agustus     | 57.760.100.422       | 70.148.644.306        | <b>82,34</b>  | <b>116,40</b> |
| 9   | September   | 40.583.687.346       | 84.169.176.586        | <b>48,22</b>  | <b>107,04</b> |
| 10  | Oktober     | 107.748.478.195      | 78.838.292.180        | <b>136,67</b> | <b>110,42</b> |
| 11  | November    | 64.271.239.621       | 107.630.986.831       | <b>59,71</b>  | <b>103,59</b> |
|     | Jmlh/Cost R | 828.527.626.849      | 799.790.887.928       | <b>103,59</b> | <b>103,59</b> |

Grafik Cost recovery Penerimaan BLUD dibandingkan dengan Pengeluaran SKPD & BLUD bulan November 2021 dapat dilihat seperti dibawah ini :

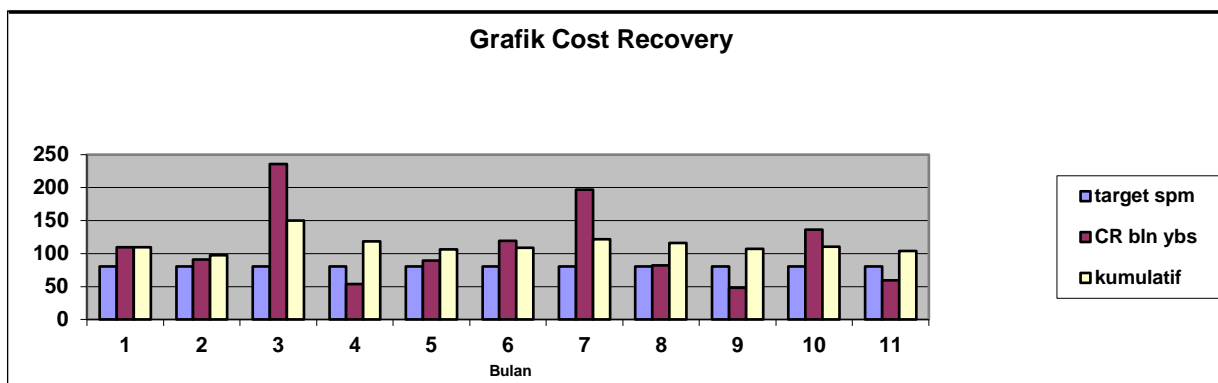

Cost recovery Penerimaan BLUD dibandingkan Belanja SKPD & BLUD

- 1) Bulan Januari 2021 Cost recovery sebesar 109.27%
- 2) Bulan Februari 2021 Cost recovery sebesar 90.79%
- 3) Bulan Maret 2021 Cost recovery sebesar 235.71%
- 4) Bulan April 2021 Cost recovery sebesar 46.11%
- 5) Bulan Mei 2021 Cost recovery sebesar 89.04%
- 6) Bulan Juni 2021 Cost recovery sebesar 118.90%
- 7) Bulan Juli 2021 Cost recovery sebesar 196.97%
- 8) Bulan Agustus 2021 Cost recovery sebesar 82.34%
- 9) Bulan September 2021 Cost recovery sebesar 48.22%
- 10) Bulan Oktober 2021 Cost recovery sebesar 136.67%
- 11) Bulan November 2021 Cost recovery sebesar 59.71%

Cost recovery kumulatif

- 1) Bulan Januari 2021 Cost recovery sebesar 109,27%
- 2) Bulan Februari 2021 Cost recovery sebesar 99.01%
- 3) Bulan Maret 2021 Cost recovery sebesar 149.62%
- 4) Bulan April 2021 Cost recovery sebesar 111.82%
- 5) Bulan Mei 2021 Cost recovery sebesar 106.44%
- 6) Bulan Juni 2021 Cost recovery sebesar 108.77%
- 7) Bulan Juli 2021 Cost recovery sebesar 121.60%
- 8) Bulan Agustus 2021 Cost recovery sebesar 116.40%
- 9) Bulan September 2021 Cost recovery sebesar 107.04%
- 10) Bulan Oktober 2021 Cost recovery sebesar 110.42%
- 11) Bulan November 2021 Cost recovery sebesar 103.59%

Analisa :

Cost recovery Pendapatan BLUD terhadap Pengeluaran SKPD & BLUD untuk bulan November 2021 mencapai 59,71%, ini menunjukkan bahwa kinerja RSUD Dr. Moewardi mengalami defisit sebesar 40,29%. Sedangkan Cost recovery kumulatif Pendapatan BLUD terhadap Pengeluaran SKPD & BLUD RSUD Dr. Moewardi bulan November 2021 adalah sebesar 103,59%. Cost Recovery (CR) kumulatif Pendapatan BLUD terhadap Pengeluaran SKPD & BLUD RSUD Dr. Moewardi mencapai di atas 100% artinya organisasi RSUD Dr. Moewardi terdapat Surplus sebesar 3,59% atau Rp. 28.736.738.921,00.

