

## COST RECOVERY BLUD.

Rumah Sakit sebagai penyedia jasa pelayanan kesehatan yang berkualitas dalam memberikan kepuasan kepada pelanggan, tidak lepas dari unsur penggunaan biaya. Salah satu alat untuk melihat mutu manajemen adalah dari adanya peningkatan pendapatan atau dari meningkatnya **angka Cost Recovery**.

Definisi :

**Cost Recovery** adalah Nilai dalam Persen yang menunjukkan seberapa besar kemampuan pendapatan Rumah Sakit menutup biaya operasionalnya.

$$\text{Cost Recovery} = \frac{\text{Realisasi Pendapatan}}{\text{Realisasi Belanja}}$$

Realisasi Belanja

Target :

Target Cost Recovery BLUD RSUD Dr. Moewardi sesuai Standar Pelayanan Minimal (SPM) RSUD Dr. Moewardi adalah  $\geq 80\%$ .

**Numerator** : Pendapatan BLUD

**Denominator** : Belanja Rumah sakit BLUD

**Pendapatan BLUD** adalah seluruh pendapatan operasional BLUD RSUD Dr. Moewardi.

**Belanja BLUD** merupakan penjumlahan seluruh belanja BLUD RSUD Dr. Moewardi, yaitu biaya operasional yang terdiri dari biaya pelayanan, biaya administrasi umum dan biaya investasi.

Laporan Cost Recovery RSUD Dr. Moewardi (BLUD) bulan Desember 2020 sebagai berikut:

No.	Bulan	Realisasi Pendapatan	Realisasi Belanja	% CR per bln	% Kum CR
	Saldo awal	0			
1	Januari	59.182.980.964	24.617.560.491	<b>240,41</b>	<b>240,41</b>
2	Februari	128.110.569.289	56.189.370.856	<b>228,00</b>	<b>231,78</b>
3	Maret	105.154.720.979	53.429.388.229	<b>196,81</b>	<b>217,86</b>
4	April	76.209.308.827	38.869.860.757	<b>196,06</b>	<b>212,97</b>
5	Mei	47.107.443.912	45.069.516.053	<b>104,52</b>	<b>190,56</b>
6	Juni	72.664.565.997	55.169.418.939	<b>131,71</b>	<b>178,69</b>
7	Juli	69.866.222.502	55.930.728.837	<b>124,92</b>	<b>169,55</b>
8	Agustus	58.429.158.472	43.643.723.088	<b>133,88</b>	<b>165,38</b>
9	September	58.521.221.257	46.149.505.923	<b>126,81</b>	<b>161,13</b>
10	Oktober	67.722.571.833	52.220.360.141	<b>129,69</b>	<b>157,65</b>
11	November	88.673.122.373	81.298.813.885	<b>109,07</b>	<b>150,50</b>
12	Desember	101.150.928.459	136.917.166.512	<b>73,88</b>	<b>135,28</b>
	Jmlh/Cost R	932.792.814.864	689.505.413.711	<b>135,28</b>	<b>135,28</b>

Grafik Cost recovery Desember 2020 dapat dilihat seperti dibawah ini :

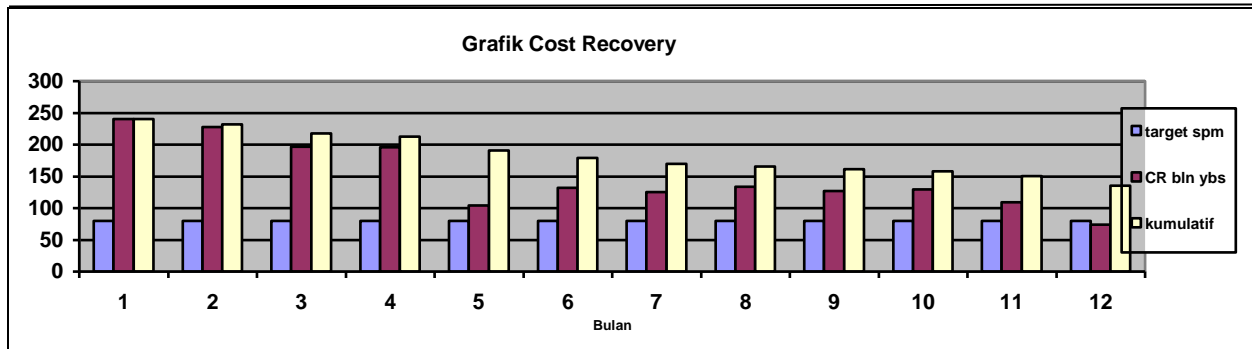

#### Cost recovery Penerimaan BLUD dibandingkan Belanja BLUD

- 1) Bulan Januari 2020 Cost recovery sebesar 240.41%
- 2) Bulan Februari 2020 Cost recovery sebesar 228.00%
- 3) Bulan Maret 2020 Cost recovery sebesar 196.81%
- 4) Bulan April 2020 Cost recovery sebesar 196.06%
- 5) Bulan Mei 2020 Cost recovery sebesar 104.52%
- 6) Bulan Juni 2020 Cost recovery sebesar 131.71%
- 7) Bulan Juli 2020 Cost recovery sebesar 124.92%
- 8) Bulan Agustus 2020 Cost recovery sebesar 133.88%
- 9) Bulan September 2020 Cost recovery sebesar 126.81%
- 10) Bulan Oktober 2020 Cost recovery sebesar 129.69%
- 11) Bulan November 2020 Cost recovery sebesar 109.07%
- 12) Bulan Desember 2020 Cost recovery sebesar 73.88%

#### Cost recovery Kumulatif

- 1) Bulan Januari 2020 Cost recovery sebesar 240,41%
- 2) Bulan Februari 2020 Cost recovery sebesar 231,78%
- 3) Bulan Maret 2020 Cost recovery sebesar 217.86%
- 4) Bulan April 2020 Cost recovery sebesar 212.97%
- 5) Bulan Mei 2020 Cost recovery sebesar 190.56%
- 6) Bulan Juni 2020 Cost recovery sebesar 178.69%
- 7) Bulan Juli 2020 Cost recovery sebesar 169.55%
- 8) Bulan Agustus 2020 Cost recovery sebesar 165.38%
- 9) Bulan September 2020 Cost recovery sebesar 161.13%
- 10) Bulan Oktober 2020 Cost recovery sebesar 157.65%
- 11) Bulan November 2020 Cost recovery sebesar 150.50%
- 12) Bulan Desember 2020 Cost recovery sebesar 135.28%

#### Analisa :

Cost recovery BLUD untuk bulan Desember 2020 mencapai 73.88%, ini menunjukkan bahwa kinerja RSUD Dr. Moewardi mengalami defisit sebesar 26,12%. Sedangkan Cost recovery kumulatif RSUD Dr. Moewardi bulan Desember 2020 adalah sebesar 135,28%. Cost Recovery ( CR ) kumulatif RSUD Dr. Moewardi mencapai diatas 100% artinya secara kumulatif organisasi RSUD Dr. Moewardi terdapat surplus sebesar selisih antara realisasi pendapatan dengan realisasi belanja atau sebesar 35,28% atau sebesar Rp. 243.287.401.153,00

**COST RECOVERY GABUNGAN SKPD & BLUD.**

Definisi :

**Cost Recovery** adalah Nilai dalam Persen yang menunjukkan seberapa besar kemampuan pendapatan Rumah Sakit menutup biaya operasionalnya.

Realisasi Pendapatan SKPD + BLUD

**Cost Recovery SKPD&BLUD** = -----

Realisasi Belanja SKPD + BLUD

Target :

Target Cost Recovery Gabungan RSUD Dr. Moewardi sesuai Standar Pelayanan Minimal (SPM) RSUD Dr. Moewardi adalah ≥80%.

**Numerator** : Pendapatan SKPD + BLUD

**Denominator** : Belanja Rumah sakit SKPD + BLUD

**Pendapatan** gabungan SKPD& BLUD adalah seluruh pendapatan operasional RSUD Dr. Moewardi ( SKPD + BLUD).

**Belanja** merupakan penjumlahan seluruh belanja RSUD Dr. Moewardi ( SKPD + BLUD), yaitu biaya operasional yang terdiri dari biaya pelayanan, biaya administrasi umum dan biaya investasi.

Laporan Cost Recovery RSUD Dr. Moewardi (pendapatan SKPD & BLUD dibandingkan belanja SKPD & BLUD) bulan Desember 2020 sebagai berikut :

No.	Bulan	Realisasi Pendapatan	Realisasi Belanja	% CR per bln	% Kum CR
	Saldo awal	0			
1	Januari	70.090.631.141	35.525.210.668	<b>197,30</b>	<b>197,30</b>
2	Februari	138.978.744.061	67.057.545.628	<b>207,25</b>	<b>203,81</b>
3	Maret	116.078.499.995	64.353.167.245	<b>180,38</b>	<b>194,77</b>
4	April	88.471.945.095	51.132.497.025	<b>173,02</b>	<b>189,67</b>
5	Mei	65.572.444.562	63.534.516.703	<b>103,21</b>	<b>170,17</b>
6	Juni	86.773.943.286	69.278.796.228	<b>125,25</b>	<b>161,30</b>
7	Juli	86.484.342.758	72.548.849.093	<b>119,21</b>	<b>154,09</b>
8	Agustus	82.113.874.148	67.328.438.764	<b>121,96</b>	<b>149,68</b>
9	September	86.859.994.589	74.488.279.255	<b>116,61</b>	<b>145,32</b>
10	Oktober	80.698.346.693	65.196.135.001	<b>123,78</b>	<b>143,09</b>
11	November	133.504.113.541	126.129.805.053	<b>105,85</b>	<b>136,88</b>
12	Desember	141.472.719.438	177.238.957.491	<b>79,82</b>	<b>126,05</b>
	Jmlh/Cost R	1.177.099.599.307	933.812.198.154	<b>126,05</b>	<b>126,05</b>

Grafik Cost recovery SKPD & BLUD Desember 2020 dapat dilihat seperti dibawah ini :

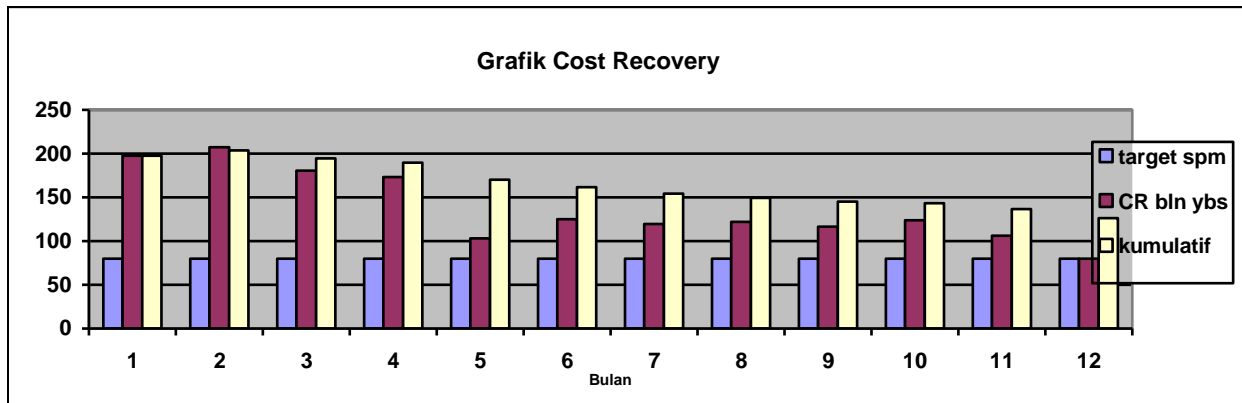

Cost recovery Pendapatan SKPD & BLUD dibandingkan Belanja SKPD & BLUD

- 1) Bulan Januari 2020 Cost recovery sebesar 197,30%
- 2) Bulan Febuari 2020 Cost recovery sebesar 207.25%
- 3) Bulan Maret 2020 Cost recovery sebesar 180.38%
- 4) Bulan April 2020 Cost recovery sebesar 173.02%
- 5) Bulan Mei 2020 Cost recovery sebesar 103.21%
- 6) Bulan Juni 2020 Cost recovery sebesar 125.25%
- 7) Bulan Juli 2020 Cost recovery sebesar 119.21%
- 8) Bulan Agustus 2020 Cost recovery sebesar 121.96%
- 9) Bulan September 2020 Cost recovery sebesar 116.61%
- 10) Bulan Oktober 2020 Cost recovery sebesar 123.78%
- 11) Bulan November 2020 Cost recovery sebesar 105.85%
- 12) Bulan Desember 2020 Cost recovery sebesar 79.82%

Cost recovery Kumulatif

- 1) Bulan Januari 2020 Cost recovery sebesar 197,30%
- 2) Bulan Februari 2020 Cost recovery sebesar 203.81%
- 3) Bulan Maret 2020 Cost recovery sebesar 194.77%
- 4) Bulan April 2020 Cost recovery sebesar 189.67%
- 5) Bulan Mei 2020 Cost recovery sebesar 170.17%
- 6) Bulan Juni 2020 Cost recovery sebesar 161.30%
- 7) Bulan Juli 2020 Cost recovery sebesar 154.09%
- 8) Bulan Agustus 2020 Cost recovery sebesar 149.68%
- 9) Bulan Agustus 2020 Cost recovery sebesar 145.32%
- 10) Bulan Oktober 2020 Cost recovery sebesar 143.09%
- 11) Bulan November 2020 Cost recovery sebesar 136.88%
- 12) Bulan Desember 2020 Cost recovery sebesar 126.05%

Analisa :

Cost recovery Gabungan SKPD & BLUD untuk bulan Desember 2020 mencapai 79.82%, ini menunjukkan bahwa kinerja RSUD Dr. Moewardi mengalami Defisit sebesar 20,18%. Sedangkan Cost recovery kumulatif gabungan SKPD & BLUD RSUD Dr. Moewardi bulan Desember 2020 adalah sebesar 126.05%. Cost Recovery (CR) kumulatif Gabungan SKPD & BLUD RSUD Dr. Moewardi mencapai diatas 100% artinya organisasi RSUD Dr. Moewardi telah memperoleh surplus sebesar 26,05% atau Rp. 243.287.401.153,-

**COST RECOVERY PENDAPATAN BLUD DIBANDINGKAN BELANJA SKPD DAN BLUD.**

Definisi :

**Cost Recovery** adalah Nilai dalam Persen yang menunjukkan seberapa besar kemampuan pendapatan Rumah Sakit menutup biaya operasionalnya .

$$\text{Cost Recovery BLUD : SKD\&BLUD} = \frac{\text{Realisasi Pendapatan BLUD}}{\text{Realisasi Belanja SKPD + BLUD}}$$

Target :

Target Cost Recovery Gabungan RSUD Dr. Moewardi sesuai Standar Pelayanan Minimal (SPM) RSUD Dr. Moewardi adalah  $\geq 80\%$ .

**Numerator** : Pendapatan BLUD

**Denominator** : Belanja Rumah sakit BLUD + SKPD

**Pendapatan** BLUD adalah seluruh pendapatan Operasional RSUD Dr. Moewardi ( BLUD).

**Belanja** merupakan penjumlahan seluruh belanja RSUD Dr. Moewardi ( SKPD + BLUD), yaitu biaya operasional yang terdiri dari biaya pelayanan, biaya administrasi umum dan biaya investasi.

Target :

Target Cost Recovery Gabungan RSUD Dr. Moewardi sesuai Standar Pelayanan Minimal (SPM) RSUD Dr. Moewardi adalah  $\geq 80\%$ .

Laporan Cost Recovery RSUD Dr. Moewardi (BLUD dibandingkan SKPD&BLUD) bulan Januari sampai dengan Desember 2020 sebagai berikut :

No.	Bulan	Realisasi Pendpatan	Realisasi Belanja	% CR per bln	% Kum CR
	Saldo awal	0			
1	Januari	59.182.980.964	35.525.210.668	<b>166,59</b>	<b>166,59</b>
2	Februari	128.110.569.289	67.057.545.628	<b>191,05</b>	<b>182,58</b>
3	Maret	105.154.720.979	64.353.167.245	<b>163,40</b>	<b>175,19</b>
4	April	76.209.308.827	51.132.497.025	<b>149,04</b>	<b>169,06</b>
5	Mei	47.107.443.912	63.534.516.703	<b>74,14</b>	<b>147,64</b>
6	Juni	72.664.565.997	69.278.796.228	<b>104,89</b>	<b>139,20</b>
7	Juli	69.866.222.502	72.548.849.093	<b>96,30</b>	<b>131,85</b>
8	Agustus	58.429.158.472	67.328.438.764	<b>86,78</b>	<b>125,67</b>
9	September	58.521.221.257	74.488.279.255	<b>78,56</b>	<b>119,46</b>
10	Oktober	67.722.571.833	65.196.135.001	<b>103,88</b>	<b>117,85</b>
11	November	88.673.122.373	126.129.805.053	<b>70,30</b>	<b>109,92</b>
12	Desember	101.150.928.459	177.238.957.491	<b>57,07</b>	<b>99,89</b>
	Jmlh/Cost R	932.792.814.864	933.812.198.154	<b>99,89</b>	<b>99,89</b>

Grafik Cost recovery Pendapatan BLUD dibandingkan dengan Belanja SKPD&BLUD Desember 2020 dapat dilihat seperti dibawah ini :

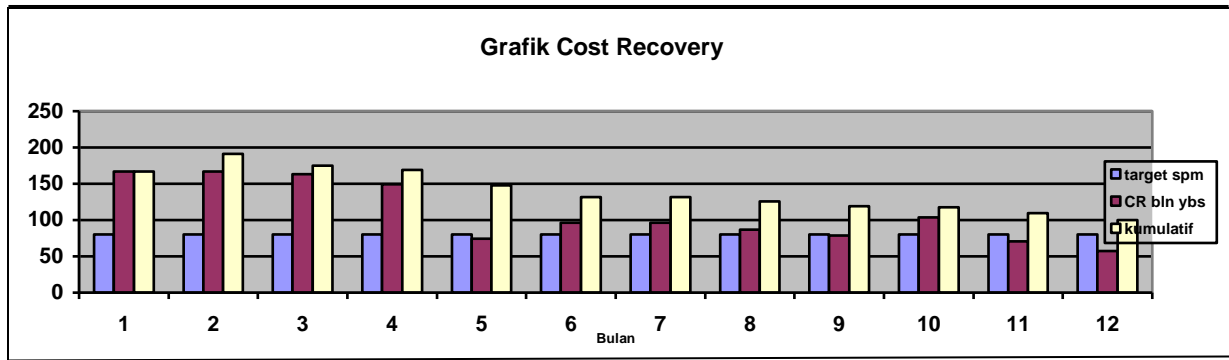

Cost recovery pendapatan BLUD dibandingkan belanja SKPD&BLUD :

- 1) Bulan Januari 2020 Cost recovery sebesar 166.59%
- 2) Bulan Februari 2020 Cost recovery sebesar 191.05%
- 3) Bulan Maret 2020 Cost recovery sebesar 163.40%
- 4) Bulan April 2020 Cost recovery sebesar 149.04%
- 5) Bulan Mei 2020 Cost recovery sebesar 74.14%
- 6) Bulan Juni 2020 Cost recovery sebesar 104.89%
- 7) Bulan Juli 2020 Cost recovery sebesar 96.30%
- 8) Bulan Agustus 2020 Cost recovery sebesar 86.78%
- 9) Bulan September 2020 Cost recovery sebesar 78.56%
- 10) Bulan Oktober 2020 Cost recovery sebesar 103.88%
- 11) Bulan November 2020 Cost recovery sebesar 70.30%
- 12) Bulan Desember 2020 Cost recovery sebesar 57.07%

Cost recovery kumulatif :

- 1) Bulan Januari 2020 Cost recovery sebesar 166,59%
- 2) Bulan Februari 2020 Cost recovery sebesar 182.58%
- 3) Bulan Maret 2020 Cost recovery sebesar 175.19%
- 4) Bulan April 2020 Cost recovery sebesar 169.06%
- 5) Bulan Mei 2020 Cost recovery sebesar 147.64%
- 6) Bulan Juni 2020 Cost recovery sebesar 139.20%
- 7) Bulan Juli 2020 Cost recovery sebesar 131.85%
- 8) Bulan Agustus 2020 Cost recovery sebesar 125.67%
- 9) Bulan September 2020 Cost recovery sebesar 119.46%
- 10) Bulan Oktober 2020 Cost recovery sebesar 117.85%
- 11) Bulan November 2020 Cost recovery sebesar 109.92%
- 12) Bulan Desember 2020 Cost recovery sebesar 99.89%

Analisa :

Cost recovery pendapatan BLUD terhadap belanja SKPD & BLUD untuk bulan Desember 2020 mencapai 57.07%, ini menunjukkan bahwa kinerja RSUD Dr. Moewardi mengalami defisit sebesar 42,93%. Sedangkan Cost recovery kumulatif pendapatan BLUD terhadap belanja SKPD & BLUD RSUD Dr. Moewardi bulan Desember 2020 adalah sebesar 99.89%. Cost Recovery (CR) kumulatif pendapatan BLUD terhadap belanja SKPD & BLUD RSUD Dr. Moewardi mencapai dibawah 100% artinya organisasi RSUD Dr. Moewardi mengalami defisit sebesar 0,11% atau Rp. 1.019.383.290,00











Grafik Cost recovery Pendapatan BLUD dibandingkan dengan Belanja SKPD&BL 33  
 Oktober 2020 dapat dilihat seperti dibawah ini :

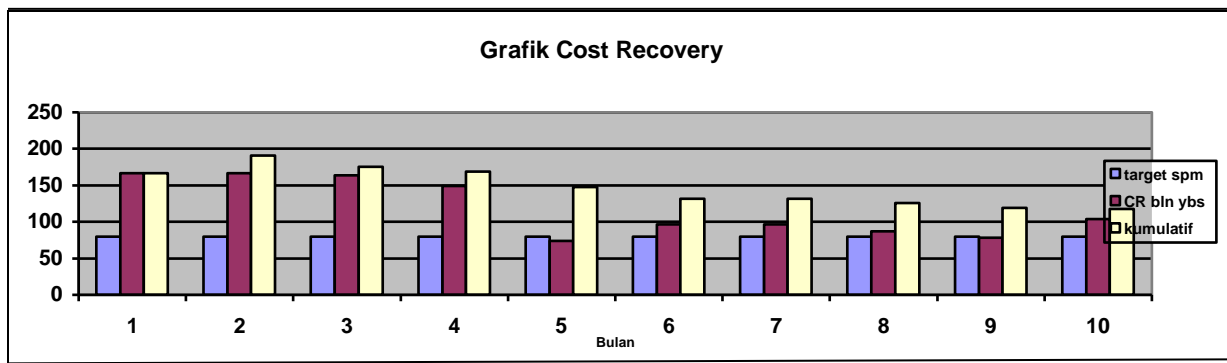

Cost recovery pendapatan BLUD dibandingkan belanja SKPD&BLUD :

- 13) Bulan Januari 2020 Cost recovery sebesar 166.59%
- 14) Bulan Februari 2020 Cost recovery sebesar 191.05%
- 15) Bulan Maret 2020 Cost recovery sebesar 163.40%
- 16) Bulan April 2020 Cost recovery sebesar 149.04%
- 17) Bulan Mei 2020 Cost recovery sebesar 74.14%
- 18) Bulan Juni 2020 Cost recovery sebesar 104.89%
- 19) Bulan Juli 2020 Cost recovery sebesar 96.30%
- 20) Bulan Agustus 2020 Cost recovery sebesar 86.78%
- 21) Bulan September 2020 Cost recovery sebesar 78.56%
- 22) Bulan Oktober 2020 Cost recovery sebesar 103.88%

Cost recovery kumulatif :

- 13) Bulan Januari 2020 Cost recovery sebesar 166,59%
- 14) Bulan Februari 2020 Cost recovery sebesar 182.58%
- 15) Bulan Maret 2020 Cost recovery sebesar 175.19%
- 16) Bulan April 2020 Cost recovery sebesar 169.06%
- 17) Bulan Mei 2020 Cost recovery sebesar 147.64%
- 18) Bulan Juni 2020 Cost recovery sebesar 139.20%
- 19) Bulan Juli 2020 Cost recovery sebesar 131.85%

- 20) Bulan Agustus 2020 Cost recovery sebesar 125.67%
- 21) Bulan September 2020 Cost recovery sebesar 119.46%
- 22) Bulan Oktober 2020 Cost recovery sebesar 117.85%

Analisa :

Cost recovery pendapatan BLUD terhadap belanja SKPD & BLUD untuk bulan Oktober 2020 mencapai 103.88%, ini menunjukkan bahwa kinerja RSUD Dr. Moewardi terdapat surplus sebesar 3,88%. Sedangkan Cost recovery kumulatif pendapatan BLUD terhadap belanja SKPD & BLUD RSUD Dr. Moewardi bulan Oktober 2020 adalah sebesar 117.85%. Cost Recovery (CR) kumulatif pendapatan BLUD terhadap belanja SKPD & BLUD RSUD Dr. Moewardi mencapai diatas 100% artinya organisasi RSUD Dr. Moewardi telah memperoleh surplus sebesar 17,85% atau Rp. 112.525.328.422,00