

# Laporan Kunjungan Pasien Covid-19 Berdasarkan Daerah Asal / Cakupan Wilayah Th. 2021

a. Tabel kunjungan berdasarkan daerah asal / cakupan wilayah

No	Wilayah	Jan	Feb	Maret	April	Mei	Juni	Juli	Agst	Sept	Okt	Nov	Des
Wilayah Karisidenan Surakarta													
1	Surakarta	206	102	65	55	39	119	562	176	40	31	19	23
2	Klaten	28	30	16	8	16	18	89	26	20	12	8	7
3	Wonogiri	39	17	33	19	23	33	78	52	14	17	13	11
4	Sragen	155	60	56	42	54	91	355	84	34	20	22	22
5	Sukoharjo	146	53	46	40	51	80	534	154	32	19	20	27
6	Karanganyar	166	82	65	66	104	136	395	138	49	21	22	26
7	Boyolali	64	36	22	20	29	91	166	48	15	8	15	18
Jumlah		804	380	303	250	316	568	2179	678	204	128	119	134

Wilayah Luar Karisidenan Surakarta													
8	Jawa Tengah	76	48	25	21	20	99	106	44	31	19	16	12
9	Jawa Timur	69	36	41	39	48	35	80	50	41	17	24	18
10	Jawa Barat	28	13	3	6	7	11	35	21	3	5	4	3
11	Lain-lain	8	2	3	4	9	36	82	11	5	4	3	2
Jumlah		181	99	72	70	84	181	303	126	80	45	47	35
Jumlah total		985	479	375	320	400	749	2482	804	284	173	166	169

b. Grafik kunjungan berdasarkan daerah asal / cakupan wilayah

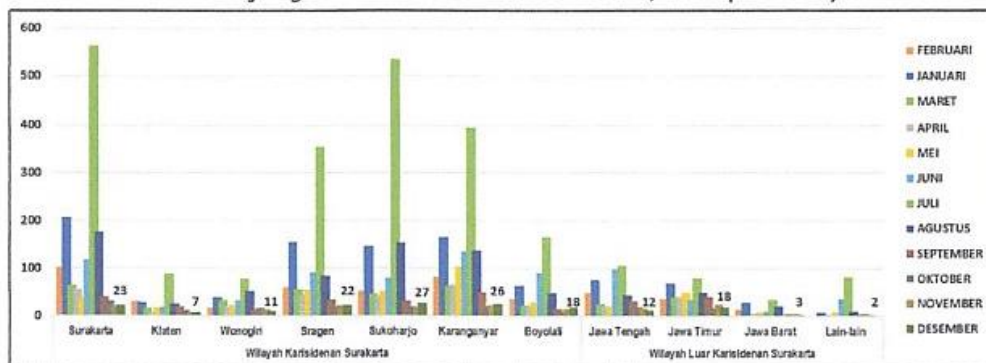

c. Analisa :

Dari Tabel dan Grafik kunjungan berdasarkan daerah asal /cakupan wilayah, kunjungan terbesar bulan Desember 2021 dengan asal pasien wilayah karisidenan Surakarta berjumlah 134 pasien, sedangkan wilayah luar karisidenan surakarta berjumlah 35 pasien.