

COST RECOVERY BLUD.

Rumah Sakit sebagai penyedia jasa pelayanan kesehatan yang berkualitas dalam memberikan kepuasan kepada pelanggan, tidak lepas dari unsur penggunaan biaya. Salah satu alat untuk melihat mutu manajemen adalah dari adanya peningkatan pendapatan atau dari meningkatnya **angka Cost recovery**.

Definisi :

Cost Recovery adalah Nilai dalam Persen yang menunjukkan seberapa besar kemampuan pendapatan Rumah Sakit Menutup biaya operasionalnya.

$$\text{Cost Recovery} = \frac{\text{Realisasi Pendapatan}}{\text{Realisasi Belanja}}$$

Target :

Target Cost Recovery BLUD RSUD Dr. Moewardi sesuai Standar Pelayanan Minimal (SPM) RSUD Dr. Moewardi adalah $\geq 80\%$.

Numerator : Pendapatan

Denominator : Belanja Rumah sakit

Pendapatan BLUD adalah seluruh penerimaan Operasional BLUDRSUD Dr. Moewardi.

Belanja BLUD merupakan penjumlahan seluruh belanja BLUD RSUD Dr. Moewardi, yaitu biaya operasional yang terdiri dari biaya pelayanan, biaya administrasi umum dan biaya investasi.

Laporan Cost Recovery RSUD Dr. Moewardi (BLUD) bulan Januari s/d Desember 2015 sebagai berikut :

No.	Bulan	Realisasi Penerimaan	Realisasi Pengeluaran	% CR per bln	% Kum CR
	Saldo awal	0			
1	Januari	69,099,142,216	55,431,165,412	124.66	124.66
2	Februari	40,475,559,470	27,755,394,424	145.83	131.72
3	Maret	45,613,067,103	35,889,837,937	127.09	130.33
4	April	42,151,670,347	36,255,813,191	116.26	127.04
5	Mei	48,992,916,987	35,084,591,690	139.64	129.36
6	Juni	45,035,006,303	37,492,848,625	120.12	127.84
7	Juli	44,742,932,717	23,573,837,456	189.80	133.65
8	Agustus	36,202,024,577	38,391,996,063	94.30	128.44
9	September	45,721,527,343	59,272,343,635	77.14	119.73
10	Oktober	39,223,356,980	35,211,809,347	111.39	118.97
11	November	49,747,573,909	48,736,569,990	102.07	117.07
12	Desember	45,599,585,718	89,297,659,489	51.06	105.78
	Jmlh/Cost R	552,604,363,670	522,393,867,259	105.78	105.78

Grafik Cost recovery Januari s/d Desember 2015 dapat dilihat seperti dibawah ini

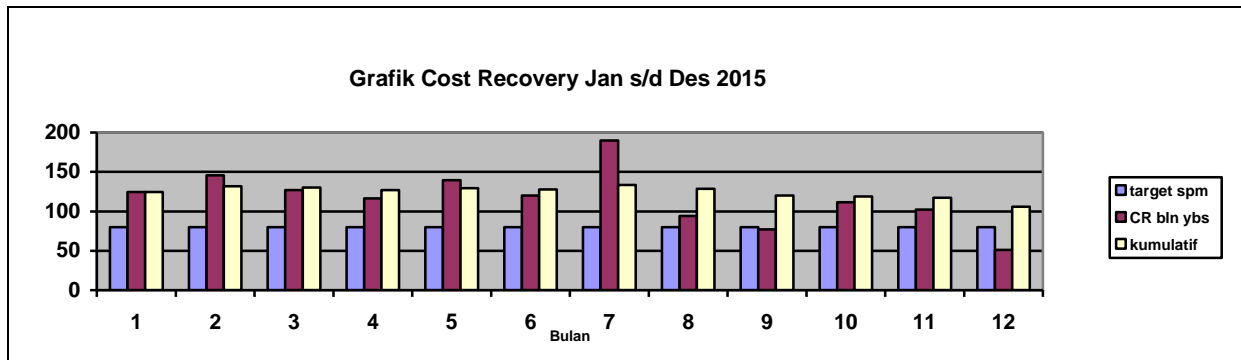

Cost recovery Penerimaan BLUD dibandingkan Belanja BLUD

- 1) Bulan Januari 2015 Cost recovery sebesar 124.66%
- 2) Bulan Februari 2015 Cost recovery sebesar 145.83%
- 3) Bulan Maret 2015 Cost recovery sebesar 127.09%
- 4) Bulan April 2015 Cost recovery sebesar 116.26%
- 5) Bulan Mei 2015 Cost recovery sebesar 139.64%
- 6) Bulan Juni 2015 Cost recovery sebesar 120.12%
- 7) Bulan Juli 2015 Cost recovery sebesar 189.80%
- 8) Bulan Agustus 2015 Cost recovery sebesar 94.30%
- 9) Bulan September 2015 Cost recovery sebesar 77.14%
- 10) Bulan Oktober 2015 Cost recovery sebesar 111.39%
- 11) Bulan November 2015 Cost recovery sebesar 102.07%
- 12) Bulan Desember 2015 Cost recovery sebesar 51.06%

Cost recovery Kumulatif

- 1) Bulan Januari 2015 Cost recovery sebesar 124,66%
- 2) Bulan Februari 2015 Cost recovery sebesar 131,72%
- 3) Bulan Maret 2015 Cost recovery sebesar 130.33%
- 4) Bulan April 2015 Cost recovery sebesar 127.04%
- 5) Bulan Mei 2015 Cost recovery sebesar 129.36%
- 6) Bulan Juni 2015 Cost recovery sebesar 127.84%
- 7) Bulan Juli 2015 Cost recovery sebesar 133.65%
- 8) Bulan Agustus 2015 Cost recovery sebesar 128.44%
- 9) Bulan September 2015 Cost recovery sebesar 119.73%
- 10) Bulan Oktober 2015 Cost recovery sebesar 118.97%
- 11) Bulan November 2015 Cost recovery sebesar 117.07%
- 12) Bulan Desember 2015 Cost recovery sebesar 105.78%

Cost recovery Kumulatif Januari s/d Desember 2015 sebesar 105.78%

Analisa :

Cost recovery BLUD untuk bulan Desember 2015 mencapai 51,06%, ini menunjukkan bahwa kinerja RSUD Dr. Moewardi mengalami defisit sebesar 48,94%. Sedangkan Cost recovery kumulatif RSUD Dr. Moewardi bulan Januari s/d Desember 2015 adalah sebesar 105,78%. Cost Recovery (CR) kumulatif RSUD Dr. Moewardi mencapai diatas 100% artinya secara kumulatif organisasi RSUD Dr. Moewardi terdapat surplus sebesar selisih antara realisasi pendapatan dengan realisasi pengeluaran atau sebesar 5,78% atau sebesar Rp. 30.210.496.411,-

COST RECOVERY GABUNGAN SKPD & BLUD.

Definisi :

Cost Recovery adalah Nilai dalam Persen yang menunjukkan seberapa besar kemampuan pendapatan Rumah Sakit Menutup biaya operasionalnya.

$$\text{Cost Recovery SKPD\&BLUD} = \frac{\text{Realisasi Pendapatan SKPD + BLUD}}{\text{Realisasi Pengeluaran SKPD + BLUD}}$$

Target :

Target Cost Recovery Gabungan RSUD Dr. Moewardi sesuai Standar Pelayanan Minimal (SPM) RSUD Dr. Moewardi adalah $\geq 80\%$.

Numerator : Pendapatan SKPD + BLUD

Denominator : Belanja Rumah sakit SKPD + BLUD

Pendapatan gabungan SKPD& BLUD adalah seluruh penerimaan Operasional RSUD Dr. Moewardi (SKPD + BLUD).

Belanja merupakan penjumlahan seluruh belanja RSUD Dr. Moewardi (SKPD + BLUD), yaitu biaya operasional yang terdiri dari biaya pelayanan, biaya administrasi umum dan biaya investasi.

Laporan Cost Recovery RSUD Dr. Moewardi (Penerimaan SKPD & BLUD dibandingkan pengeluaran SKPD & BLUD) bulan Januari s/d Desember 2015 sebagai berikut :

No.	Bulan	Realisasi Penerimaan	Realisasi Pengeluaran	% CR per bln	% Kum CR
	Saldo awal	0			
1	Januari	74,066,348,279	60,231,121,060	122.97	122.97
2	Februari	57,743,869,824	45,055,934,364	128.16	125.19
3	Maret	56,711,577,917	47,013,044,576	120.63	123.78
4	April	57,170,061,075	51,286,267,986	111.47	120.68
5	Mei	63,172,423,355	49,287,957,183	128.17	122.14
6	Juni	64,129,892,483	56,660,957,585	113.18	120.50
7	Juli	71,399,582,467	50,197,597,794	142.24	123.53
8	Agustus	48,816,525,456	50,899,891,774	95.91	120.11
9	September	64,702,804,808	78,266,323,077	82.67	114.12
10	Oktober	57,224,074,017	53,236,892,134	107.49	113.47
11	November	70,228,078,433	69,293,639,364	101.35	112.09
12	Desember	80,926,178,678	124,533,463,292	64.98	104.12
	Jmlh/Cost R	766,291,416,792	735,963,090,189	104.12	104.12

Grafik Cost recovery SKPD & BLUD Januari s/d Desember 2015 dapat dilihat seperti dibawah ini :

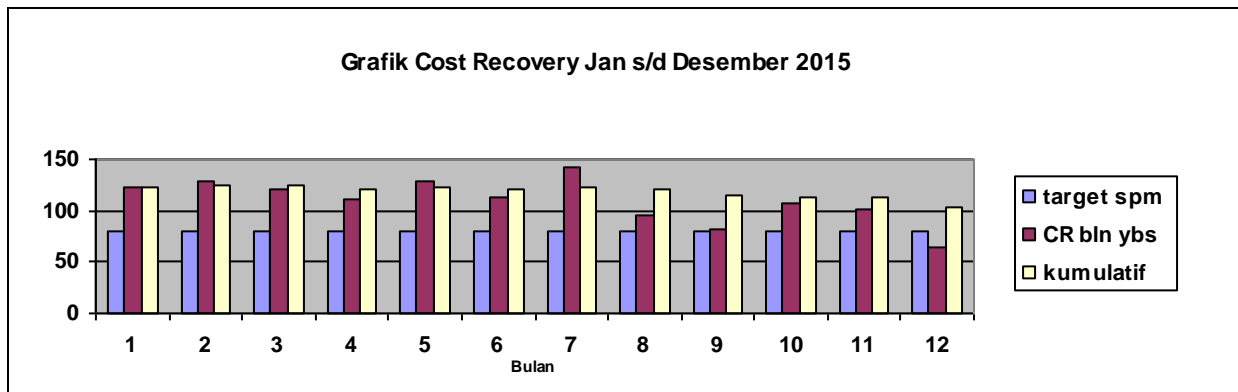

Cost recovery Penerimaan SKPD & BLUD dibandingkan Belanja SKPD & BLUD

- 1) Bulan Januari 2015 Cost recovery sebesar 122,97%
- 2) Bulan Februari 2015 Cost recovery sebesar 128.16%
- 3) Bulan Maret 2015 Cost recovery sebesar 120.63 %
- 4) Bulan April 2015 Cost recovery sebesar 111.47%
- 5) Bulan Mei 2015 Cost recovery sebesar 128.17%
- 6) Bulan Juni 2015 Cost recovery sebesar 113.18%
- 7) Bulan Juli 2015 Cost recovery sebesar 142.24%
- 8) Bulan Agustus 2015 Cost recovery sebesar 95.91%
- 9) Bulan September 2015 Cost recovery sebesar 82.67%
- 10) Bulan Oktober 2015 Cost recovery sebesar 107.49%
- 11) Bulan November 2015 Cost recovery sebesar 101.35%
- 12) Bulan Desember 2015 Cost recovery sebesar 64.98%

Cost recovery Kumulatif

- 1) Bulan Januari 2015 Cost recovery sebesar 122,97%
- 2) Bulan Februari 2015 Cost recovery sebesar 125.19%
- 3) Bulan Maret 2015 Cost recovery sebesar 123.78%
- 4) Bulan April 2015 Cost recovery sebesar 120.68%
- 5) Bulan Mei 2015 Cost recovery sebesar 122.14%
- 6) Bulan Juni 2015 Cost recovery sebesar 120.50%
- 7) Bulan Juli 2015 Cost recovery sebesar 123.53%
- 8) Bulan Agustus 2015 Cost recovery sebesar 120.11%
- 9) Bulan September 2015 Cost recovery sebesar 114.12%
- 10) Bulan Oktober 2015 Cost recovery sebesar 113.47%
- 11) Bulan November 2015 Cost recovery sebesar 112.09%
- 12) Bulan Desember 2015 Cost recovery sebesar 104.12%

Analisa :

Cost recovery Gabungan SKPD & BLUD untuk bulan Desember 2015 mencapai 64.98%, ini menunjukkan bahwa kinerja RSUD Dr. Moewardi mengalami Defisit sebesar 35,02%. Sedangkan Cost recovery kumulatif Gabungan SKPD & BLUD RSUD Dr. Moewardi bulan Januari s/d Desember 2015 adalah sebesar 104.12%. Cost Recovery (CR) kumulatif Gabungan SKPD & BLUD RSUD Dr. Moewardi mencapai diatas 100% artinya organisasi RSUD Dr. Moewardi telah memperoleh surplus sebesar 4,12% atau Rp. 30.328.326.603,-.

